



КОМИТЕТ АРХИТЕКТУРЫ И ГРАДОСТРОИТЕЛЬСТВА
ВОЛГОГРАДСКОЙ ОБЛАСТИ

ПРИКАЗ

04.02.2020

11-04

Волгоград

Об утверждении документации по внесению изменений
в проект межевания территории

В соответствии со статьей 45 Градостроительного кодекса Российской Федерации, статьей 10 Закона Волгоградской области от 07.06.2018 № 72-ОД "О градостроительной деятельности на территории Волгоградской области", Положением о комитете архитектуры и градостроительства Волгоградской области, утвержденным постановлением Губернатора Волгоградской области от 19.12.2016 № 963, приказом комитета архитектуры и градостроительства Волгоградской области от 26.09.2019 № 108-ОД "О подготовке документации по внесению изменений в проект межевания территории, утвержденный приказом комитета архитектуры и градостроительства Волгоградской области от 10.06.2019 № 59-ОД", п р и к а з ы в а ю:

1. Утвердить основную часть проекта межевания территории для размещения линейного объекта регионального значения "Строительство автомобильной дороги "Лог - Новогригорьевская - Клетская - Распопинская - Серафимович" на участке Базки - Распопинская в Серафимовичском и Клетском муниципальных районах Волгоградской области" в редакции, согласно приложению к настоящему приказу.

2. Абзац 3 части 1 приказа комитета архитектуры и градостроительства Волгоградской области от 10.06.2019 № 59-ОД "Об утверждении основной части проекта планировки территории и основной части проекта межевания территории для размещения объекта регионального значения "Строительство автомобильной дороги "Лог - Новогригорьевская - Клетская - Распопинская - Серафимович" на участке Базки - Распопинская в Серафимовичском и Клетском муниципальных районах Волгоградской области" (далее – Приказ №59-ОД), приложение №2 к Приказу №59-ОД признать утратившими силу с даты утверждения настоящего приказа.

3. Контроль за исполнением настоящего приказа возложить на заместителя председателя комитета архитектуры и градостроительства Волгоградской области В.М.Спривуль.

4. Настоящий приказ вступает в силу со дня его подписания.

Председатель комитета

Е.Н.Прохорова

ПРИЛОЖЕНИЕ

к приказу комитета архитектуры
и градостроительства
Волгоградской области

от 04.02.2020 № 11-04

ОСНОВНАЯ ЧАСТЬ ПРОЕКТА МЕЖЕВАНИЯ ТЕРРИТОРИИ

I. Пояснительная записка

1. Общие сведения

Подготовка проекта межевания территории осуществлена для определения местоположения границ образуемых и изменяемых земельных участков в целях размещения линейного объекта регионального значения "Строительство автомобильной дороги "Лог - Новогригорьевская - Клетская - Распопинская - Серафимович" на участке Базки - Распопинская в Серафимовичском и Клетском муниципальных районах Волгоградской области" (далее - линейный объект).

2. Существующее землепользование

Территория в границах проектирования полосы отвода для размещения линейного объекта расположена в 4 кадастровых кварталах: 34:12:030001, 34:12:030007, 34:27:130002, 34:27:130003. Система координат, используемая для ведения государственного кадастра недвижимости: МСК-34 зона 1.

В границах планируемого размещения линейного объекта отсутствуют объекты культурного наследия, согласно письма Комитета государственной охраны объектов культурного наследия Волгоградской области от 15.01.2019 № 53-08-21/49.

Территория проектирования не располагается в границах особо охраняемых природных территорий местного, регионального и федерального значения, согласно письма Комитета природных ресурсов, лесного хозяйства и экологии Волгоградской области от 04.09.2018 № 10-15-02/14234 и письма Управления федеральной службы по надзору в сфере природопользования по Волгоградской области от 27.08.2018 № 4311.

В соответствии с исходными материалами (кадастровые выписки о земельных участках, предоставленные ФГИС ЕГРН; топографический план территории с нанесенными предварительными проектными решениями по строительству линейного объекта; результат топографической съемки масштаба 1:1000; отчеты об инженерно-геодезических, инженерно-геологических изысканиях) на территории проектирования сформированы земельные участки, под полосу отвода линейного объекта.

Земельные участки, необходимые для размещения линейного объекта, водопроводов, газопроводов, линий электропередач и линий связи, расположены:

- на землях неразграниченной государственной собственности (собственность Российской Федерации);
- на землях населенных пунктов;

- на нелесных землях государственного лесного фонда;
- на земельном участке с кадастровым номером 34:27:000000:904 (Статус: "Учтенный". Разрешенное использование по документу: "Строительство автомобильной дороги "Подъезд от автомобильной дороги "Лог - Новогригорьевская - Клетская - Распопинская - Серафимович" к х. Базки" в Серафимовичском муниципальном районе Волгоградской области (постоянный отвод)"). Площадь контура - 72 кв.м.
- на земельном участке с кадастровым номером 34:27:130003:266.

3. Предложения по межеванию территории

В границах зон планируемого размещения линейного объекта частично или полностью расположены земельные участки, зарегистрированные в государственном кадастре недвижимости.

В соответствии с планировочной структурой, а также с кадастровыми сведениями о земельных участках, предоставленными Филиалом ФГБУ "Федеральная кадастровая палата Федеральной службы государственной регистрации, кадастра и картографии" по Волгоградской области, образованы границы земельных участков, планируемых для размещения линейного объекта.

Номера образуемых земельных участков (под временный и постоянный отвод) отображены на чертежах межевания территории (приложение 1).

4. Образование земельных участков

В границах зон планируемого размещения линейного объекта предусмотрены мероприятия:

- по образованию земельных участков из земель, находящихся в государственной или муниципальной собственности;
- по исправлению реестровых ошибок в сведениях о земельных участках с кадастровыми номерами 34:27:130003:51, 34:12:030007:93, 34:12:030007:684;
- по образованию части земельного участка для заключения договора аренды на период строительства из участка с кадастровым номером 34:27:130003:268;
- по снятию с кадастрового учета земельного участка с кадастровым номером 34:27:000000:903 (Статус: "Временный" Разрешенное использование по документу: "Строительство автомобильной дороги "Подъезд от автомобильной дороги "Лог - Новогригорьевская - Клетская - Распопинская - Серафимович" к х. Базки" в Серафимовичском муниципальном районе Волгоградской области (временный отвод), так как его границы пересекают границы образуемых земельных участков, необходимых для размещения инженерных коммуникаций.

В соответствии с Земельным кодексом Российской Федерации земельные участки образуются из земель, находящихся в государственной или муниципальной собственности.

На основании топографической съемки и проектной документации, разработанной АО "Институт Стройпроект", в соответствии с действующими нормативными документами сформированы земельные участки общей площадью 436 112 кв.м, а именно:

- земельные участки, необходимые под постоянный отвод общей площадью 261 836 кв.м;
- земельные участки, необходимые под временный отвод общей площадью 173 803 кв.м, в том числе земельный участок, необходимый под грунтовый резерв площадью 73 106 кв.м;

- земельные участки, необходимые под размещение постоянного отвода коммуникаций площадью 473 кв.м.

В соответствии с письмом Комитета государственной охраны объектов культурного наследия Волгоградской области № 53-08-21/49 от 15.01.2019, на формируемых земельных участках отсутствуют объекты культурного наследия, включенные в Единый государственный реестр объектов культурного наследия народов Российской Федерации, выявленные объекты культурного наследия и объекты, обладающие признаками объекта культурного (в т.ч. археологического) наследия.

В соответствии с письмом Комитета природных ресурсов, лесного хозяйства и экологии Волгоградской области № 10-15-02/14234 от 04.09.2018, формируемые земельные участки не располагаются в границах особо охраняемых природных территории регионального значения и местного значения.

В соответствии с письмом Управления Росприроднадзора по Волгоградской области № 4311 от 27.08.2018, формируемые земельные участки не располагаются в границах особо охраняемых природных территории федерального значения.

5. Перечень и сведения о площади образуемых земельных участков, которые будут отнесены к территориям общего пользования или имуществу общего пользования, в том числе в отношении которых предполагаются резервирование и (или) изъятие для государственных или муниципальных нужд

В соответствии с Земельным кодексом Российской Федерации образуемые земельные участки с условными номерами 34:27:130002:3У1, 34:27:130002:3У2, 34:27:000000:3У1, 34:27:000000:3У2, 34:12:000000:3У2, 34:12:000000:3У3, 34:27:130003:266:3У1, 34:27:130003:3У3, 34:27:130003:3У2, 34:27:130003:3У4, 34:12:030007:3У1, 34:12:030007:3У2 будут отнесены к территориям общего пользования.

6. Целевое назначение лесов, вид (виды) разрешенного использования лесного участка, количественные и качественные характеристики лесного участка, сведения о нахождении лесного участка в границах особо защитных участков лесов

Для размещения автомобильной дороги выделен участок из нелесных земель (скотопрогон) государственного лесного фонда Серафимовичского лесничества, Кировского участкового лесничества, квартал 115, часть выдела 2, с условным номером 34:27:000000:0001 (выписка из государственного лесного реестра от 22.05.2019г., номер записи 89-2019-05). Общая площадь участка составляет 2217 кв.м.

Целевое назначение лесов – "Защитные, Государственные защитные лесные полосы".

Лесохозяйственным регламентом Серафимовичского лесничества в проектируемых лесных участках предусмотрены следующие виды разрешенного использования лесов:

- заготовка древесины;
- заготовка и сбор недревесных лесных ресурсов;
- заготовка пищевых лесных ресурсов и сбор лекарственных растений;
- осуществление видов деятельности в сфере охотничьего хозяйства;
- ведение сельского хозяйства;

- осуществление научно-исследовательской деятельности, образовательной деятельности;
- осуществление рекреационной деятельности;
- выполнение работ по геологическому изучению недр, разработка месторождений полезных ископаемых;
- строительство и эксплуатация водохранилищ и иных искусственных водных объектов, а также гидротехнических сооружений, морских портов, морских терминалов, речных портов, причалов;
- строительство, реконструкция, эксплуатация линейных объектов;
- осуществление религиозной деятельности.

В соответствии с выпиской из государственного лесного реестра особо защитные участки лесов на участке не выделены.

Земельный участок, расположенный по адресу: Волгоградская область, Серафимовичский район, Серафимовичское лесничество, Кировское участковое лесничество, квартал 115, часть выдела 2 (выписка из государственного лесного реестра от 22.05.2019), определенный по лесоустроительным материалам Серафимовичского лесничества, формируется из собственности Российской Федерации для последующей передачи под строительство автомобильной дороги в собственность Волгоградской области. Для строительства и дальнейшей эксплуатации автомобильной дороги «Лог-Новогригорьевская-Клетская-Распопинская-Серафимович» на участке Базки-Распопинская в Серафимовичском и Клетском муниципальных районах Волгоградской области планируется перевод земель лесного фонда в категорию земель "земли промышленности, энергетики, транспорта, связи, радиовещания, телевидения, информатики, земли для обеспечения космической деятельности, земли обороны, безопасности и земли иного специального назначения".

7. Сведения о границах территории, в отношении которой утвержден проект межевания, содержащие перечень координат характерных точек этих границ в системе координат, используемой для ведения Единого государственного реестра недвижимости

В границах планируемого размещения линейного объекта отсутствуют территории, в отношении которой утвержден проект межевания территории.

8. Перечень и сведения о площади образуемых земельных участков, в том числе возможные способы их образования

| Номер образуемого земельного участка согласно чертежу межевания | Кадастровый квартал | Кадастровый номер исходного земельного участка | Категория земель исходного земельного участка | Правообладатель земельного участка | Местоположение | Устанавливаемая категория земель | Вид разрешенного использования | Устанавливаемый вид разрешенного использования в соответствии с проектом планировки | Номер образуемого участка | Площадь исходного земельного участка, кв.м. | Площадь образуемого (изымаемого) земельного участка, кв.м. | Способы образования земельных участков |
|---|---------------------|--|---|--|---|----------------------------------|--|---|---------------------------|---|--|--|
| 1 | 34:27:130002 | - | - | Неограниченная государственная собственность | Волгоградская область, Серафимовичский район, х.Базки | Земли населенных пунктов | - | улично-дорожная сеть (12.0.1) | 34:27:130002:3У1 | - | 2796 | Образование земельного участка из земель неограниченной государственной или муниципальной собственности |
| 7 | | | | | | | | | 34:27:130002:3У2 | - | 1673 | |
| 4 | | | | | | | | | 34:27:130002:3У3 | - | 5 | |
| 13 | | | | | | | | | 34:27:130002:3У4 | - | 9 | |
| 14 | | | | | | | | | 34:27:130002:3У5 | - | 18 | |
| 12 | | | | | | | | | 34:27:130002:3У6 | - | 4 | |
| 2 | 34:27:000000 | - | - | Неограниченная государственная собственность | Волгоградская область, Серафимовичский район | Земли с/х назначения** | - | размещение автомобильных дорог (7.2.1) | 34:27:000000:3У1 | - | 80246 | Образование земельного участка из земель неограниченной государственной или муниципальной собственности |
| 3 | 34:27:000000 | - | - | Неограниченная государственная собственность | Волгоградская область, Серафимовичский район | Земли промышленности* | - | размещение автомобильных дорог (7.2.1) | 34:27:000000:3У2 | - | 37701 | |
| 8 | 34:12:000000 | - | - | Неограниченная государственная собственность | Волгоградская область, Клетский район | Земли промышленности* | - | размещение автомобильных дорог (7.2.1) | 34:12:000000:3У2 | - | 69601 | |
| 9 | 34:12:000000 | - | - | Неограниченная государственная собственность | Волгоградская область, Клетский район | Земли с/х назначения** | - | размещение автомобильных дорог (7.2.1) | 34:12:000000:3У3 | - | 33622 | |
| 11 | 34:27:130003 | 34:27:130003:266 | Земли с/х назначения** | Собственность. Леонтьева Надежда Кимовна | Волгоградская область, Серафимовичский район, Бобровское с/п | Земли промышленности* | Для сельскохозяйственного производства | размещение автомобильных дорог (7.2.1) | 34:27:130003:266:3У1 | 124000 | 38078 | Изъятие вновь образованного земельного участка 34:27:130003:266:3У1 на основании статьи № 49 ЗК РФ с выплатой компенсации собственнику |
| 15 | 34:27:130003 | 34:27:130003:268 | Земли с/х назначения** | Собственность. Леонтьева Надежда Кимовна | Волгоградская область, Серафимовичский район, Бобровское с/п | - | | На период строительства автодорог | 34:27:130003:268:чзу1 | 1201919 | 11578 | Образование части земельного участка для передачи в аренду на 12 месяцев на период строительства линейного объекта |
| 16 | 34:27:130003 | - | - | Неограниченная государственная собственность | Волгоградская область, Серафимовичский район | Земли промышленности* | - | предоставление коммунальных услуг (3.1.1) | 34:27:130003:3У1 | - | 17 | Образование земельного участка из земель неограниченной государственной или муниципальной собственности |
| 17 | | | | | | | | | 34:27:130003:3У2 | - | 54786 | |
| 25 | | | | | | | | | 34:27:130003:3У3 | - | 19238 | |
| 5 | 34:12:030007 | - | - | Неограниченная государственная собственность | Волгоградская область, Клетский район, ст-ца Распопинская | Земли населенных пунктов | - | улично-дорожная сеть (12.0.1) | 34:12:030007:3У1 | - | 57049 | Образование земельного участка из земель неограниченной государственной или муниципальной собственности |
| 10 | | | | | | | | | 34:12:030007:3У2 | - | 27054 | |
| 19 | | | | | | | | | 34:12:030007:3У3 | - | 27 | |
| 20 | | | | | | | | | 34:12:030007:3У4 | - | 9 | |
| 21 | | | | | | | | | 34:12:030007:3У5 | - | 126 | |
| 22 | | | | | | | | | 34:12:030007:3У6 | - | 174 | |
| 23 | | | | | | | | | 34:12:030007:3У7 | - | 54 | |
| 24 | | | | | | | | | 34:12:030007:3У8 | - | 9 | |
| 18 | | | | | | | | | 34:12:000000 | - | - | |
| 6 | 34:27:130003 | - | Земли лесного фонда | Российская Федерация | Волгоградская область, Серафимовичский район, Серафимовичское лесничество Кировское участковое лесничество, квартал 115, часть выдела 2 | Земли промышленности* | - | строительство, реконструкция, эксплуатация линейных объектов | 34:27:130003:3У4 | - | 2217 | Образование земельного участка из состава земель лесного фонда с последующим переводом в земли промышленности* |

Итого площадь земельных участков

436112

кв.м.

* Земли промышленности, энергетики, транспорта, связи, радиовещания, телевидения, информатики, земли для обеспечения космической деятельности, земли обороны, безопасности и земли иного специального назначения

** Земли сельскохозяйственного назначения

**9. Перечень координат
характерных точек границ
образуемых земельных участков,
отведенных для размещения
полосы отвода автодороги**

| Номера характерных точек | X | Y |
|---|-----------|------------|
| Условный номер земельного участка 34:27:000000:3У2 | | |
| :3У2(1) | | |
| н1 | 562244.91 | 1279690.43 |
| н2 | 562248.41 | 1279692.63 |
| н3 | 562253.83 | 1279696.59 |
| н4 | 562260.58 | 1279701.52 |
| н5 | 562262.83 | 1279703.02 |
| н6 | 562263.31 | 1279702.54 |
| н7 | 562306.22 | 1279750.25 |
| н8 | 562296.45 | 1279758.44 |
| н9 | 562288.72 | 1279751.41 |
| н10 | 562285.58 | 1279747.37 |
| н11 | 562283.90 | 1279745.62 |
| н12 | 562283.04 | 1279744.74 |
| н13 | 562283.95 | 1279744.74 |
| н14 | 562283.95 | 1279743.74 |
| н15 | 562282.95 | 1279743.74 |
| н16 | 562282.95 | 1279744.65 |
| н17 | 562278.61 | 1279740.16 |
| н18 | 562275.32 | 1279735.85 |
| н19 | 562269.04 | 1279731.99 |
| н20 | 562263.94 | 1279739.97 |
| н21 | 562255.23 | 1279752.28 |
| н22 | 562259.21 | 1279753.62 |
| н23 | 562264.15 | 1279754.79 |
| н24 | 562267.91 | 1279756.25 |
| н25 | 562266.03 | 1279762.64 |
| н26 | 562262.10 | 1279762.05 |
| н27 | 562257.28 | 1279760.35 |
| н28 | 562252.77 | 1279759.33 |
| н29 | 562250.23 | 1279759.13 |
| н30 | 562237.28 | 1279771.51 |
| н31 | 562233.16 | 1279775.48 |
| н32 | 562227.55 | 1279780.67 |
| н33 | 562221.80 | 1279785.73 |
| н34 | 562217.81 | 1279789.09 |
| н35 | 562201.75 | 1279802.05 |
| н36 | 562189.24 | 1279812.15 |
| н37 | 562170.98 | 1279822.51 |
| н38 | 562152.33 | 1279832.16 |
| н39 | 562132.96 | 1279840.28 |
| н40 | 562113.25 | 1279847.08 |
| н41 | 562095.94 | 1279852.17 |
| н42 | 561856.01 | 1279891.00 |
| н43 | 561255.17 | 1279929.10 |
| н44 | 561235.15 | 1279930.16 |
| н45 | 561174.86 | 1279930.75 |
| н46 | 561154.67 | 1279930.62 |
| н47 | 561104.54 | 1279927.16 |
| н48 | 561115.62 | 1279903.46 |
| н49 | 561134.90 | 1279903.45 |
| н50 | 561154.93 | 1279903.78 |
| н51 | 561194.55 | 1279902.67 |
| н52 | 561254.33 | 1279900.48 |
| н53 | 561274.22 | 1279899.61 |
| н54 | 561314.07 | 1279897.55 |
| н55 | 561333.96 | 1279896.19 |
| н56 | 561365.28 | 1279892.16 |

| | | |
|---------|-----------|------------|
| н57 | 561373.91 | 1279892.55 |
| н58 | 561394.20 | 1279896.02 |
| н59 | 561433.37 | 1279893.86 |
| н60 | 561453.27 | 1279888.19 |
| н61 | 561473.16 | 1279887.04 |
| н62 | 561480.13 | 1279886.77 |
| н63 | 561572.88 | 1279879.78 |
| н64 | 561653.04 | 1279874.26 |
| н65 | 561685.35 | 1279872.46 |
| н66 | 561693.15 | 1279872.06 |
| н67 | 561713.23 | 1279871.40 |
| н68 | 561733.32 | 1279871.21 |
| н69 | 561746.14 | 1279871.44 |
| н70 | 561773.38 | 1279871.29 |
| н71 | 561813.23 | 1279872.13 |
| н72 | 561852.45 | 1279865.78 |
| н73 | 561910.77 | 1279856.66 |
| н74 | 561930.82 | 1279857.65 |
| н75 | 561969.53 | 1279849.76 |
| н76 | 561989.07 | 1279846.48 |
| н77 | 562008.39 | 1279841.97 |
| н78 | 562026.86 | 1279833.33 |
| н79 | 562046.83 | 1279831.07 |
| н80 | 562085.82 | 1279824.53 |
| н81 | 562122.79 | 1279813.25 |
| н82 | 562139.50 | 1279803.87 |
| н83 | 562156.58 | 1279795.66 |
| н84 | 562172.49 | 1279785.39 |
| н85 | 562186.99 | 1279772.73 |
| н86 | 562205.07 | 1279765.08 |
| н87 | 562210.04 | 1279760.74 |
| н88 | 562211.62 | 1279759.28 |
| н89 | 562210.57 | 1279758.60 |
| н90 | 562202.98 | 1279753.65 |
| н91 | 562200.86 | 1279751.93 |
| н92 | 562211.55 | 1279742.20 |
| н93 | 562213.43 | 1279743.52 |
| н94 | 562216.07 | 1279748.71 |
| н95 | 562218.40 | 1279753.27 |
| н96 | 562233.92 | 1279740.43 |
| н97 | 562247.85 | 1279727.00 |
| н98 | 562254.95 | 1279718.06 |
| н99 | 562255.19 | 1279713.72 |
| н100 | 562253.21 | 1279712.21 |
| н101 | 562245.06 | 1279705.98 |
| н102 | 562237.52 | 1279700.69 |
| н1 | 562244.91 | 1279690.43 |
| :3У2(2) | | |
| н103 | 560828.57 | 1282453.66 |
| н104 | 560821.93 | 1282493.85 |
| н105 | 560814.60 | 1282533.45 |
| н106 | 560808.67 | 1282562.87 |
| н107 | 560808.63 | 1282563.08 |
| н108 | 560806.11 | 1282562.55 |
| н109 | 560801.89 | 1282596.60 |
| н110 | 560794.77 | 1282631.47 |
| н111 | 560791.55 | 1282646.13 |
| н112 | 560791.48 | 1282646.44 |
| н113 | 560762.04 | 1282664.18 |
| н114 | 560759.99 | 1282658.44 |
| н115 | 560758.49 | 1282655.50 |
| н116 | 560758.85 | 1282652.22 |
| н117 | 560760.78 | 1282649.96 |
| н118 | 560763.95 | 1282649.59 |
| н119 | 560765.71 | 1282646.19 |
| н120 | 560782.27 | 1282559.41 |
| н121 | 560787.32 | 1282552.27 |
| н103 | 560828.57 | 1282453.66 |

| Номера характерных точек | X | Y |
|---|-----------|------------|
| Условный номер земельного участка 34:12:000000:3У3 | | |
| :3У3(1) | | |
| н113 | 560762.04 | 1282664.18 |
| н122 | 560762.69 | 1282665.98 |
| н123 | 560761.78 | 1282672.62 |
| н124 | 560757.68 | 1282684.67 |
| н125 | 560749.81 | 1282687.38 |
| н126 | 560755.82 | 1282705.39 |
| н127 | 560750.58 | 1282732.29 |
| н128 | 560729.43 | 1282742.85 |
| н129 | 560712.07 | 1282737.80 |
| н130 | 560683.68 | 1282728.28 |
| н131 | 560646.21 | 1282717.20 |
| н132 | 560648.39 | 1282710.08 |
| н133 | 560595.84 | 1282691.67 |
| н134 | 560594.88 | 1282691.16 |
| н135 | 560574.40 | 1282680.27 |
| н136 | 560549.46 | 1282666.66 |
| н137 | 560531.12 | 1282656.65 |
| н138 | 560520.91 | 1282650.51 |
| н139 | 560526.65 | 1282640.00 |
| н140 | 560540.15 | 1282647.66 |
| н141 | 560555.44 | 1282655.56 |
| н142 | 560580.59 | 1282668.76 |
| н143 | 560601.09 | 1282679.63 |
| н144 | 560601.92 | 1282680.08 |
| н145 | 560650.46 | 1282697.79 |
| н146 | 560666.13 | 1282702.23 |
| н147 | 560683.42 | 1282704.36 |
| н148 | 560699.17 | 1282703.85 |
| н149 | 560718.77 | 1282699.85 |
| н150 | 560732.57 | 1282694.39 |
| н151 | 560738.23 | 1282692.23 |
| н152 | 560742.02 | 1282691.10 |
| н153 | 560745.51 | 1282686.42 |
| н154 | 560745.60 | 1282681.41 |
| н155 | 560753.00 | 1282676.31 |
| н156 | 560754.54 | 1282668.70 |
| н113 | 560762.04 | 1282664.18 |
| н157 | 560754.29 | 1282676.23 |
| н158 | 560754.29 | 1282677.23 |
| н159 | 560753.29 | 1282677.23 |
| н160 | 560753.29 | 1282676.23 |
| н157 | 560754.29 | 1282676.23 |
| н161 | 560713.04 | 1282736.75 |
| н162 | 560713.04 | 1282737.75 |
| н163 | 560712.04 | 1282737.75 |
| н164 | 560712.04 | 1282736.75 |
| н161 | 560713.04 | 1282736.75 |
| :3У3(2) | | |
| н165 | 560787.77 | 1282692.06 |
| н166 | 560765.50 | 1282809.02 |
| н167 | 560753.82 | 1282868.11 |
| н168 | 560722.05 | 1283024.84 |
| н169 | 560711.78 | 1283076.42 |
| н170 | 560706.69 | 1283075.46 |
| н171 | 560708.93 | 1283063.02 |
| н172 | 560717.14 | 1283023.87 |

| | | |
|---------|-----------|------------|
| н173 | 560720.78 | 1283004.20 |
| н174 | 560725.27 | 1282984.70 |
| н175 | 560737.04 | 1282925.87 |
| н176 | 560740.81 | 1282906.23 |
| н177 | 560744.40 | 1282886.55 |
| н178 | 560748.94 | 1282867.06 |
| н179 | 560750.89 | 1282857.25 |
| н180 | 560752.85 | 1282847.44 |
| н181 | 560756.79 | 1282827.83 |
| н182 | 560760.57 | 1282808.19 |
| н183 | 560763.36 | 1282788.36 |
| н184 | 560766.16 | 1282773.80 |
| н185 | 560771.04 | 1282749.11 |
| н186 | 560775.01 | 1282729.50 |
| н187 | 560778.68 | 1282709.84 |
| н188 | 560780.19 | 1282699.95 |
| н165 | 560787.77 | 1282692.06 |
| :3У3(3) | | |
| н189 | 560641.33 | 1282730.30 |
| н190 | 560658.61 | 1282738.49 |
| н191 | 560677.23 | 1282746.07 |
| н192 | 560723.61 | 1282764.71 |
| н193 | 560739.92 | 1282787.21 |
| н194 | 560715.51 | 1282910.22 |
| н195 | 560684.62 | 1283073.04 |
| н196 | 560681.42 | 1283072.44 |
| н197 | 560679.39 | 1283083.25 |
| н198 | 560677.39 | 1283097.63 |
| н199 | 560675.65 | 1283107.48 |
| н200 | 560667.87 | 1283146.72 |
| н201 | 560662.19 | 1283176.19 |
| н202 | 560657.32 | 1283205.99 |
| н203 | 560652.27 | 1283235.75 |
| н204 | 560649.12 | 1283255.63 |
| н205 | 560639.06 | 1283324.96 |
| н206 | 560631.40 | 1283374.37 |
| н207 | 560627.88 | 1283394.01 |
| н208 | 560612.37 | 1283493.06 |
| н209 | 560612.29 | 1283513.27 |
| н210 | 560602.10 | 1283578.27 |
| н211 | 560599.03 | 1283577.82 |
| н212 | 560597.42 | 1283588.70 |
| н213 | 560600.37 | 1283589.13 |
| н214 | 560589.98 | 1283650.78 |
| н215 | 560586.57 | 1283670.38 |
| н216 | 560582.77 | 1283689.91 |
| н217 | 560578.43 | 1283709.32 |
| н218 | 560573.81 | 1283728.67 |
| н219 | 560568.80 | 1283747.93 |
| н220 | 560555.83 | 1283795.91 |
| н221 | 560547.70 | 1283824.61 |
| н222 | 560536.43 | 1283862.74 |
| н223 | 560533.00 | 1283872.07 |
| н224 | 560529.57 | 1283881.41 |
| н225 | 560521.90 | 1283899.80 |
| н226 | 560518.48 | 1283909.13 |
| н227 | 560515.07 | 1283918.45 |
| н228 | 560509.16 | 1283937.42 |
| н229 | 560502.76 | 1283956.22 |
| н230 | 560496.07 | 1283974.92 |
| н231 | 560481.89 | 1284013.00 |
| н232 | 560475.06 | 1284030.54 |
| н233 | 560471.20 | 1284037.61 |
| н234 | 560461.70 | 1284040.91 |

| | | |
|---------|-----------|------------|
| h235 | 560469.58 | 1284023.40 |
| h236 | 560469.58 | 1284024.16 |
| h237 | 560470.58 | 1284024.16 |
| h238 | 560470.58 | 1284023.16 |
| h239 | 560469.69 | 1284023.16 |
| h240 | 560505.76 | 1283931.54 |
| h241 | 560510.33 | 1283916.85 |
| h242 | 560517.24 | 1283897.98 |
| h243 | 560524.91 | 1283879.59 |
| h244 | 560525.85 | 1283879.95 |
| h245 | 560567.81 | 1283730.20 |
| h246 | 560587.55 | 1283610.03 |
| h247 | 560579.03 | 1283608.57 |
| h248 | 560594.16 | 1283510.45 |
| h249 | 560594.28 | 1283490.26 |
| h250 | 560600.11 | 1283450.57 |
| h251 | 560607.54 | 1283411.23 |
| h252 | 560620.13 | 1283413.09 |
| h253 | 560651.34 | 1283216.42 |
| h254 | 560651.91 | 1283216.42 |
| h255 | 560651.91 | 1283215.42 |
| h256 | 560651.50 | 1283215.42 |
| h257 | 560654.13 | 1283198.84 |
| h258 | 560658.69 | 1283175.57 |
| h259 | 560657.27 | 1283175.31 |
| h260 | 560672.53 | 1283096.43 |
| h261 | 560673.55 | 1283087.25 |
| h262 | 560677.43 | 1283066.61 |
| h263 | 560679.95 | 1283067.08 |
| h264 | 560710.31 | 1282912.14 |
| h265 | 560734.56 | 1282788.33 |
| h266 | 560724.27 | 1282774.15 |
| h267 | 560709.58 | 1282764.26 |
| h268 | 560684.75 | 1282754.57 |
| h269 | 560656.58 | 1282743.06 |
| h270 | 560639.21 | 1282734.83 |
| h189 | 560641.33 | 1282730.30 |
| :3Y3(4) | | |
| h271 | 560703.82 | 1283089.98 |
| h272 | 560709.05 | 1283090.96 |
| h273 | 560690.75 | 1283181.34 |
| h274 | 560684.98 | 1283200.83 |
| h275 | 560685.77 | 1283180.76 |
| h276 | 560693.70 | 1283141.56 |
| h277 | 560701.16 | 1283102.26 |
| h271 | 560703.82 | 1283089.98 |
| :3Y3(5) | | |
| h278 | 560650.35 | 1283427.72 |
| h279 | 560656.00 | 1283428.66 |
| h280 | 560651.00 | 1283470.00 |
| h281 | 560631.27 | 1283580.93 |
| h282 | 560628.67 | 1283595.52 |
| h283 | 560614.00 | 1283678.01 |
| h284 | 560592.25 | 1283774.47 |
| h285 | 560581.14 | 1283813.19 |
| h286 | 560570.35 | 1283852.09 |
| h287 | 560558.58 | 1283890.67 |
| h288 | 560545.79 | 1283928.92 |
| h289 | 560532.47 | 1283967.08 |
| h290 | 560495.89 | 1284060.99 |
| h291 | 560481.57 | 1284094.21 |
| h292 | 560489.60 | 1284097.84 |
| h293 | 560477.87 | 1284123.82 |
| h294 | 560470.09 | 1284120.31 |
| h295 | 560463.85 | 1284134.98 |
| h296 | 560430.20 | 1284208.61 |
| h297 | 560410.05 | 1284243.57 |
| h298 | 560401.51 | 1284262.22 |
| h299 | 560381.25 | 1284296.79 |

| | | |
|---------|-----------|------------|
| h300 | 560370.06 | 1284314.33 |
| h301 | 560357.51 | 1284330.30 |
| h302 | 560335.86 | 1284363.71 |
| h303 | 560326.35 | 1284381.44 |
| h304 | 560321.04 | 1284390.28 |
| h305 | 560271.26 | 1284465.42 |
| h306 | 560228.43 | 1284532.06 |
| h307 | 560204.77 | 1284573.60 |
| h308 | 560207.95 | 1284591.87 |
| h309 | 560220.12 | 1284598.64 |
| h310 | 560229.81 | 1284602.28 |
| h311 | 560236.75 | 1284603.04 |
| h312 | 560267.99 | 1284601.19 |
| h313 | 560268.29 | 1284606.18 |
| h314 | 560236.63 | 1284608.06 |
| h315 | 560228.64 | 1284607.18 |
| h316 | 560218.02 | 1284603.19 |
| h317 | 560203.43 | 1284595.08 |
| h318 | 560199.54 | 1284572.73 |
| h319 | 560214.13 | 1284546.60 |
| h320 | 560224.16 | 1284529.45 |
| h321 | 560234.89 | 1284512.72 |
| h322 | 560255.95 | 1284479.03 |
| h323 | 560272.73 | 1284454.40 |
| h324 | 560294.52 | 1284421.08 |
| h325 | 560316.81 | 1284387.60 |
| h326 | 560322.00 | 1284378.96 |
| h327 | 560331.55 | 1284361.17 |
| h328 | 560353.44 | 1284327.39 |
| h329 | 560365.97 | 1284311.43 |
| h330 | 560376.83 | 1284294.44 |
| h331 | 560397.19 | 1284259.63 |
| h332 | 560405.61 | 1284241.26 |
| h333 | 560425.75 | 1284206.32 |
| h334 | 560451.07 | 1284151.39 |
| h335 | 560459.26 | 1284132.99 |
| h336 | 560467.49 | 1284113.65 |
| h337 | 560475.37 | 1284117.21 |
| h338 | 560482.99 | 1284100.34 |
| h339 | 560475.12 | 1284096.79 |
| h340 | 560475.44 | 1284096.11 |
| h341 | 560483.29 | 1284076.28 |
| h342 | 560491.26 | 1284059.09 |
| h343 | 560498.07 | 1284040.13 |
| h344 | 560505.62 | 1284021.48 |
| h345 | 560524.15 | 1283974.71 |
| h346 | 560527.79 | 1283965.33 |
| h347 | 560534.59 | 1283946.39 |
| h348 | 560537.82 | 1283936.86 |
| h349 | 560553.81 | 1283889.16 |
| h350 | 560565.56 | 1283850.66 |
| h351 | 560573.69 | 1283821.59 |
| h352 | 560581.61 | 1283792.47 |
| h353 | 560586.63 | 1283772.98 |
| h354 | 560591.25 | 1283753.40 |
| h355 | 560597.78 | 1283723.94 |
| h356 | 560608.79 | 1283674.87 |
| h357 | 560610.68 | 1283664.99 |
| h358 | 560619.91 | 1283615.55 |
| h359 | 560623.16 | 1283594.61 |
| h360 | 560628.36 | 1283595.38 |
| h361 | 560630.53 | 1283580.74 |
| h362 | 560625.28 | 1283579.96 |
| h363 | 560633.10 | 1283526.26 |
| h364 | 560637.22 | 1283496.54 |
| h365 | 560643.27 | 1283477.22 |
| h366 | 560648.48 | 1283437.55 |
| h278 | 560650.35 | 1283427.72 |
| :3Y3(6) | | |

| | | |
|---------|-----------|------------|
| h367 | 560443.82 | 1284080.63 |
| h368 | 560447.42 | 1284086.27 |
| h369 | 560441.29 | 1284099.85 |
| h370 | 560435.04 | 1284121.61 |
| h371 | 560425.84 | 1284139.23 |
| h372 | 560417.04 | 1284157.03 |
| h373 | 560407.40 | 1284174.41 |
| h374 | 560397.23 | 1284191.50 |
| h375 | 560387.81 | 1284208.96 |
| h376 | 560379.73 | 1284227.15 |
| h377 | 560371.32 | 1284245.19 |
| h378 | 560360.64 | 1284261.97 |
| h379 | 560345.22 | 1284287.45 |
| h380 | 560319.05 | 1284329.61 |
| h381 | 560292.11 | 1284371.00 |
| h382 | 560288.68 | 1284374.81 |
| h383 | 560285.25 | 1284378.62 |
| h384 | 560263.25 | 1284411.80 |
| h385 | 560252.38 | 1284428.78 |
| h386 | 560241.55 | 1284445.77 |
| h387 | 560220.46 | 1284480.09 |
| h388 | 560200.23 | 1284514.92 |
| h389 | 560189.59 | 1284532.00 |
| h390 | 560179.12 | 1284549.19 |
| h391 | 560172.69 | 1284560.35 |
| h392 | 560150.60 | 1284564.89 |
| h393 | 560132.57 | 1284556.40 |
| h394 | 560083.75 | 1284534.81 |
| h395 | 560085.71 | 1284530.21 |
| h396 | 560150.47 | 1284559.30 |
| h397 | 560193.74 | 1284510.65 |
| h398 | 560258.92 | 1284408.98 |
| h399 | 560289.64 | 1284363.64 |
| h400 | 560289.61 | 1284357.78 |
| h401 | 560296.59 | 1284353.46 |
| h402 | 560323.87 | 1284312.34 |
| h403 | 560416.40 | 1284141.50 |
| h367 | 560443.82 | 1284080.63 |
| :3Y3(7) | | |
| h404 | 560270.06 | 1284613.98 |
| h405 | 560271.30 | 1284618.82 |
| h406 | 560237.25 | 1284627.52 |
| h407 | 560230.11 | 1284627.34 |
| h408 | 560208.51 | 1284624.19 |
| h409 | 560193.99 | 1284620.88 |
| h410 | 560176.15 | 1284626.57 |
| h411 | 560154.75 | 1284670.15 |
| h412 | 560114.27 | 1284740.75 |
| h413 | 560110.37 | 1284752.16 |
| h414 | 560104.96 | 1284751.59 |
| h415 | 560109.71 | 1284738.64 |
| h416 | 560150.31 | 1284667.84 |
| h417 | 560157.99 | 1284651.70 |
| h418 | 560172.60 | 1284622.45 |
| h419 | 560193.82 | 1284615.69 |
| h420 | 560209.35 | 1284619.26 |

| | | |
|---------|-----------|------------|
| h421 | 560230.53 | 1284622.35 |
| h422 | 560236.69 | 1284622.50 |
| h404 | 560270.06 | 1284613.98 |
| :3Y3(8) | | |
| h423 | 560144.70 | 1284608.34 |
| h424 | 560139.13 | 1284619.09 |
| h425 | 560121.99 | 1284653.30 |
| h426 | 560113.33 | 1284673.73 |
| h427 | 560103.29 | 1284691.21 |
| h428 | 560084.92 | 1284727.06 |
| h429 | 560077.02 | 1284745.59 |
| h430 | 560075.57 | 1284748.53 |
| h431 | 560069.74 | 1284747.93 |
| h432 | 560079.54 | 1284725.00 |
| h433 | 560112.78 | 1284662.22 |
| h434 | 560117.45 | 1284651.20 |
| h435 | 560124.46 | 1284637.26 |
| h436 | 560133.96 | 1284594.49 |
| h437 | 560071.72 | 1284563.07 |
| h438 | 560073.68 | 1284558.47 |
| h439 | 560103.03 | 1284572.88 |
| h440 | 560138.19 | 1284591.05 |
| h423 | 560144.70 | 1284608.34 |
| :3Y3(9) | | |
| h441 | 559850.77 | 1285217.20 |
| h442 | 559836.87 | 1285249.28 |
| h443 | 559824.67 | 1285276.67 |
| h444 | 559819.58 | 1285284.80 |
| h445 | 559807.79 | 1285301.31 |
| h446 | 559787.73 | 1285337.09 |
| h447 | 559779.10 | 1285355.99 |
| h448 | 559772.17 | 1285375.61 |
| h449 | 559767.17 | 1285393.96 |
| h450 | 559762.15 | 1285416.96 |
| h451 | 559753.61 | 1285435.79 |
| h452 | 559757.43 | 1285414.98 |
| h453 | 559762.29 | 1285392.84 |
| h454 | 559762.32 | 1285392.72 |
| h455 | 559767.39 | 1285374.12 |
| h456 | 559774.45 | 1285354.12 |
| h457 | 559783.26 | 1285334.83 |
| h458 | 559793.43 | 1285316.66 |
| h459 | 559803.56 | 1285298.62 |
| h441 | 559850.77 | 1285217.20 |
| | | |
| h460 | 559770.44 | 1285372.50 |
| h461 | 559769.44 | 1285372.50 |
| h462 | 559769.44 | 1285371.50 |
| h463 | 559770.44 | 1285371.50 |
| h460 | 559770.44 | 1285372.50 |
| | | |
| h464 | 559809.44 | 1285292.06 |
| h465 | 559809.44 | 1285293.06 |
| h466 | 559808.44 | 1285293.06 |
| h467 | 559808.44 | 1285292.06 |
| h464 | 559809.44 | 1285292.06 |

| Номера характерных точек | X | Y |
|---|-----------|------------|
| Условный номер земельного участка 34:27:000000:3У1 | | |
| :3У1(1) | | |
| н120 | 560782.27 | 1282559.41 |
| н119 | 560765.71 | 1282646.19 |
| н118 | 560763.95 | 1282649.59 |
| н117 | 560760.78 | 1282649.96 |
| н116 | 560758.85 | 1282652.22 |
| н115 | 560758.49 | 1282655.50 |
| н114 | 560759.99 | 1282658.44 |
| н113 | 560762.04 | 1282664.18 |
| н156 | 560754.54 | 1282668.70 |
| н468 | 560756.49 | 1282659.05 |
| н469 | 560772.89 | 1282572.68 |
| н120 | 560782.27 | 1282559.41 |
| :3У1(3) | | |
| н470 | 560836.29 | 1282435.19 |
| н471 | 560833.44 | 1282454.92 |
| н472 | 560826.86 | 1282494.67 |
| н473 | 560819.51 | 1282534.39 |
| н474 | 560815.59 | 1282554.06 |
| н475 | 560813.57 | 1282563.86 |
| н106 | 560808.67 | 1282562.87 |
| н105 | 560814.60 | 1282533.45 |
| н104 | 560821.93 | 1282493.85 |
| н103 | 560828.57 | 1282453.66 |
| н470 | 560836.29 | 1282435.19 |
| :3У1(4) | | |
| н476 | 561154.82 | 1279898.78 |
| н50 | 561154.93 | 1279903.78 |
| н49 | 561134.90 | 1279903.45 |
| н48 | 561115.62 | 1279903.46 |
| н477 | 561117.94 | 1279898.51 |
| н478 | 561135.15 | 1279898.87 |
| н476 | 561154.82 | 1279898.78 |
| :3У1(5) | | |
| н44 | 561235.15 | 1279930.16 |
| н479 | 561153.23 | 1279935.57 |
| н480 | 561118.01 | 1279933.28 |
| н481 | 561102.28 | 1279931.98 |
| н47 | 561104.54 | 1279927.16 |
| н46 | 561154.67 | 1279930.62 |
| н45 | 561174.86 | 1279930.75 |
| н44 | 561235.15 | 1279930.16 |
| :3У1(6) | | |
| н482 | 561155.32 | 1279934.23 |
| н483 | 561155.32 | 1279935.23 |
| н484 | 561154.32 | 1279935.23 |
| н485 | 561154.32 | 1279934.23 |
| н482 | 561155.32 | 1279934.23 |
| :3У1(7) | | |
| н486 | 561432.06 | 1279873.56 |
| :3У1(8) | | |
| н60 | 561453.27 | 1279888.19 |
| н59 | 561433.37 | 1279893.86 |
| н58 | 561394.20 | 1279896.02 |
| н57 | 561373.91 | 1279892.55 |
| н56 | 561365.28 | 1279892.16 |
| н55 | 561333.96 | 1279896.19 |
| н54 | 561314.07 | 1279897.55 |
| н53 | 561274.22 | 1279899.61 |
| н487 | 561274.00 | 1279894.61 |

| | | |
|---------|-----------|------------|
| н488 | 561293.90 | 1279893.55 |
| н489 | 561313.77 | 1279892.56 |
| н490 | 561333.47 | 1279891.21 |
| н491 | 561365.07 | 1279887.15 |
| н492 | 561374.45 | 1279887.57 |
| н493 | 561395.45 | 1279891.16 |
| н494 | 561412.93 | 1279881.78 |
| н486 | 561432.06 | 1279873.56 |
| :3У1(7) | | |
| н495 | 561839.54 | 1279560.40 |
| н496 | 561904.25 | 1279731.51 |
| н497 | 561747.65 | 1279783.81 |
| н69 | 561746.14 | 1279871.44 |
| н68 | 561733.32 | 1279871.21 |
| н67 | 561713.23 | 1279871.40 |
| н66 | 561693.15 | 1279872.06 |
| н65 | 561685.35 | 1279872.46 |
| н64 | 561653.04 | 1279874.26 |
| н63 | 561572.88 | 1279879.78 |
| н62 | 561480.13 | 1279886.77 |
| н498 | 561478.63 | 1279868.48 |
| н499 | 561474.81 | 1279847.34 |
| н500 | 561519.88 | 1279773.04 |
| н501 | 561578.87 | 1279747.13 |
| н502 | 561642.05 | 1279643.00 |
| н503 | 561794.50 | 1279568.27 |
| н495 | 561839.54 | 1279560.40 |
| :3У1(8) | | |
| н77 | 562008.39 | 1279841.97 |
| н76 | 561989.07 | 1279846.48 |
| н75 | 561969.53 | 1279849.76 |
| н504 | 561987.69 | 1279840.20 |
| н77 | 562008.39 | 1279841.97 |
| :3У1(9) | | |
| н17 | 562278.61 | 1279740.16 |
| н16 | 562282.95 | 1279744.65 |
| н505 | 562282.95 | 1279744.74 |
| н12 | 562283.04 | 1279744.74 |
| н11 | 562283.90 | 1279745.62 |
| н506 | 562268.46 | 1279777.49 |
| н507 | 562238.75 | 1279801.68 |
| н508 | 562196.54 | 1279826.55 |
| н509 | 562135.94 | 1279845.70 |
| н41 | 562095.94 | 1279852.17 |
| н40 | 562113.25 | 1279847.08 |
| н39 | 562132.96 | 1279840.28 |
| н38 | 562152.33 | 1279832.16 |
| н37 | 562170.98 | 1279822.51 |
| н36 | 562189.24 | 1279812.15 |
| н35 | 562201.75 | 1279802.05 |
| н34 | 562217.81 | 1279789.09 |
| н33 | 562221.80 | 1279785.73 |
| н32 | 562227.55 | 1279780.67 |
| н31 | 562233.16 | 1279775.48 |
| н30 | 562237.28 | 1279771.51 |
| н29 | 562250.23 | 1279759.13 |
| н28 | 562252.77 | 1279759.33 |
| н27 | 562257.28 | 1279760.35 |
| н26 | 562262.10 | 1279762.05 |
| н25 | 562266.03 | 1279762.64 |
| н24 | 562267.91 | 1279756.25 |
| н23 | 562264.15 | 1279754.79 |
| н22 | 562259.21 | 1279753.62 |
| н21 | 562255.23 | 1279752.28 |

| | | |
|----------|-----------|------------|
| н20 | 562263.94 | 1279739.97 |
| н19 | 562269.04 | 1279731.99 |
| н18 | 562275.32 | 1279735.85 |
| н17 | 562278.61 | 1279740.16 |
| | | |
| н510 | 562196.36 | 1279825.52 |
| н511 | 562196.36 | 1279826.52 |
| н512 | 562195.36 | 1279826.52 |
| н513 | 562195.36 | 1279825.52 |
| н510 | 562196.36 | 1279825.52 |
| | | |
| н514 | 562268.33 | 1279777.43 |
| н515 | 562267.33 | 1279777.43 |
| н516 | 562267.33 | 1279776.43 |
| н517 | 562268.33 | 1279776.43 |
| н514 | 562268.33 | 1279777.43 |
| :3У1(10) | | |
| н99 | 562255.19 | 1279713.72 |
| н98 | 562254.95 | 1279718.06 |
| н97 | 562247.85 | 1279727.00 |
| н96 | 562233.92 | 1279740.43 |
| н95 | 562218.40 | 1279753.27 |
| н94 | 562216.07 | 1279748.71 |
| н518 | 562230.58 | 1279736.70 |
| н519 | 562244.14 | 1279723.63 |
| н100 | 562253.21 | 1279712.21 |
| н99 | 562255.19 | 1279713.72 |
| :3У1(11) | | |
| н520 | 562169.47 | 1279781.38 |
| н84 | 562172.49 | 1279785.39 |
| н83 | 562156.58 | 1279795.66 |
| н82 | 562139.50 | 1279803.87 |
| н81 | 562122.79 | 1279813.25 |
| н521 | 562120.81 | 1279808.63 |
| н522 | 562137.19 | 1279799.43 |
| н523 | 562154.13 | 1279791.29 |
| н520 | 562169.47 | 1279781.38 |
| :3У1(12) | | |
| н89 | 562210.57 | 1279758.60 |
| н88 | 562211.62 | 1279759.28 |
| н87 | 562210.04 | 1279760.74 |
| н86 | 562205.07 | 1279765.08 |
| н85 | 562186.99 | 1279772.73 |
| н524 | 562197.48 | 1279766.30 |
| н525 | 562202.85 | 1279762.97 |
| н89 | 562210.57 | 1279758.60 |
| :3У1(13) | | |
| н6 | 562263.31 | 1279702.54 |
| н5 | 562262.83 | 1279703.02 |
| н4 | 562260.58 | 1279701.52 |
| н3 | 562253.83 | 1279696.59 |
| н526 | 562256.07 | 1279694.49 |
| н6 | 562263.31 | 1279702.54 |

| Номера характерных точек | X | Y |
|---|-----------|------------|
| Условный номер земельного участка 34:27:130003:266:3У1 | | |
| :266:3У1(1) | | |
| н527 | 560757.89 | 1281196.50 |
| н528 | 560768.16 | 1281275.84 |
| н529 | 560776.39 | 1281335.27 |
| н530 | 560786.08 | 1281414.78 |
| н531 | 560790.80 | 1281454.59 |
| н532 | 560794.81 | 1281494.49 |
| н533 | 560798.50 | 1281534.41 |
| н534 | 560801.91 | 1281574.31 |

| | | |
|-------------|-----------|------------|
| н535 | 560807.57 | 1281634.04 |
| н536 | 560812.37 | 1281673.76 |
| н537 | 560812.71 | 1281676.53 |
| н538 | 560781.80 | 1281656.82 |
| н539 | 560780.12 | 1281636.69 |
| н540 | 560776.99 | 1281596.80 |
| н541 | 560773.78 | 1281556.93 |
| н542 | 560770.50 | 1281517.19 |
| н543 | 560766.55 | 1281477.50 |
| н544 | 560762.45 | 1281437.83 |
| н545 | 560757.62 | 1281398.24 |
| н546 | 560752.57 | 1281358.62 |
| н547 | 560747.55 | 1281318.93 |
| н548 | 560742.19 | 1281279.29 |
| н549 | 560736.66 | 1281239.67 |
| н550 | 560731.40 | 1281200.02 |
| н551 | 560725.86 | 1281160.41 |
| н552 | 560720.71 | 1281120.74 |
| н553 | 560715.74 | 1281081.05 |
| н554 | 560707.73 | 1281021.59 |
| н555 | 560699.85 | 1280961.79 |
| н556 | 560695.61 | 1280921.76 |
| н557 | 560691.08 | 1280861.55 |
| н558 | 560689.11 | 1280821.35 |
| н559 | 560688.18 | 1280805.14 |
| н560 | 560691.52 | 1280794.92 |
| н561 | 560716.59 | 1280809.56 |
| н562 | 560716.62 | 1280810.48 |
| н563 | 560718.81 | 1280879.61 |
| н564 | 560720.08 | 1280899.47 |
| н565 | 560726.33 | 1280958.84 |
| н566 | 560728.90 | 1280978.57 |
| н567 | 560740.41 | 1281057.59 |
| н568 | 560750.40 | 1281136.97 |
| н527 | 560757.89 | 1281196.50 |
| :266:3У1(2) | | |
| н569 | 560727.01 | 1280379.79 |
| н570 | 560726.84 | 1280381.83 |
| н571 | 560722.92 | 1280461.74 |
| н572 | 560717.33 | 1280541.55 |
| н573 | 560713.32 | 1280594.79 |
| н574 | 560691.51 | 1280580.55 |
| н575 | 560694.44 | 1280512.66 |
| н576 | 560696.67 | 1280480.09 |
| н577 | 560699.73 | 1280428.86 |
| н578 | 560703.22 | 1280363.95 |
| н569 | 560727.01 | 1280379.79 |
| :266:3У1(3) | | |
| н579 | 560744.93 | 1280145.68 |
| н580 | 560738.95 | 1280237.94 |
| н581 | 560738.05 | 1280261.58 |
| н582 | 560728.26 | 1280258.99 |
| н583 | 560715.29 | 1280258.43 |
| н584 | 560735.59 | 1280271.96 |
| н585 | 560736.58 | 1280271.96 |
| н586 | 560736.14 | 1280274.93 |
| н587 | 560728.46 | 1280361.89 |
| н588 | 560727.19 | 1280377.48 |
| н589 | 560703.32 | 1280362.03 |
| н590 | 560704.49 | 1280340.30 |
| н591 | 560710.14 | 1280245.71 |
| н592 | 560726.01 | 1280142.87 |
| н579 | 560744.93 | 1280145.68 |
| :266:3У1(4) | | |
| н593 | 560755.41 | 1279982.56 |
| н594 | 560747.40 | 1280122.62 |
| н595 | 560746.27 | 1280132.56 |
| н596 | 560745.79 | 1280136.80 |
| н597 | 560727.24 | 1280133.01 |

| | | |
|------|-----------|------------|
| н598 | 560725.49 | 1280002.05 |
| н599 | 560727.42 | 1279980.45 |
| н600 | 560727.81 | 1279976.85 |
| н593 | 560755.41 | 1279982.56 |

| Номера характерных точек | X | Y |
|---|-----------|------------|
| Условный номер земельного участка 34:27:130003:3У2 | | |
| :3У2(1) | | |
| н41 | 562095.94 | 1279852.17 |
| н601 | 562073.65 | 1279857.76 |
| н602 | 562053.90 | 1279861.92 |
| н603 | 562034.58 | 1279867.24 |
| н604 | 562014.30 | 1279868.52 |
| н605 | 561994.77 | 1279873.37 |
| н606 | 561975.05 | 1279877.64 |
| н607 | 561955.23 | 1279881.66 |
| н608 | 561936.42 | 1279885.14 |
| н609 | 561915.26 | 1279888.41 |
| н610 | 561895.62 | 1279894.86 |
| н611 | 561875.26 | 1279895.87 |
| н612 | 561855.00 | 1279897.38 |
| н613 | 561834.68 | 1279897.62 |
| н614 | 561814.41 | 1279896.87 |
| н615 | 561774.23 | 1279898.64 |
| н616 | 561754.22 | 1279899.63 |
| н617 | 561714.39 | 1279901.31 |
| н618 | 561604.92 | 1279908.34 |
| н619 | 561495.44 | 1279915.37 |
| н620 | 561455.49 | 1279919.09 |
| н621 | 561395.49 | 1279923.84 |
| н622 | 561355.43 | 1279926.22 |
| н623 | 561349.47 | 1279926.58 |
| н624 | 561335.40 | 1279927.38 |
| н625 | 561315.35 | 1279927.97 |
| н626 | 561285.26 | 1279928.54 |
| н43 | 561255.17 | 1279929.10 |
| н42 | 561856.01 | 1279891.00 |
| н41 | 562095.94 | 1279852.17 |
| :3У2(2) | | |
| н627 | 560901.57 | 1279870.67 |
| н628 | 560920.07 | 1279875.26 |
| н629 | 560977.97 | 1279887.78 |
| н630 | 561056.15 | 1279899.62 |
| н631 | 561075.79 | 1279902.10 |
| н632 | 561095.58 | 1279902.67 |
| н48 | 561115.62 | 1279903.46 |
| н47 | 561104.54 | 1279927.16 |
| н633 | 561053.76 | 1279923.82 |
| н634 | 561013.46 | 1279920.16 |
| н635 | 560973.32 | 1279914.76 |
| н636 | 560933.43 | 1279907.65 |
| н637 | 560893.70 | 1279899.49 |
| н638 | 560854.40 | 1279889.85 |
| н639 | 560815.48 | 1279879.53 |
| н640 | 560787.19 | 1279868.98 |
| н641 | 560769.23 | 1279879.01 |
| н642 | 560763.60 | 1279915.70 |
| н643 | 560735.78 | 1279912.26 |
| н644 | 560737.44 | 1279900.66 |
| н645 | 560742.80 | 1279870.09 |
| н646 | 560730.72 | 1279851.11 |
| н647 | 560720.64 | 1279847.51 |
| н648 | 560699.02 | 1279839.21 |
| н649 | 560705.77 | 1279816.61 |
| н650 | 560728.55 | 1279821.05 |
| н651 | 560739.00 | 1279823.37 |

| | | |
|---------|-----------|------------|
| н652 | 560767.50 | 1279831.43 |
| н653 | 560786.38 | 1279837.09 |
| н627 | 560901.57 | 1279870.67 |
| :3У2(1) | | |
| н598 | 560725.49 | 1280002.05 |
| н597 | 560727.24 | 1280133.01 |
| н596 | 560745.79 | 1280136.80 |
| н654 | 560745.13 | 1280142.60 |
| н579 | 560744.93 | 1280145.68 |
| н592 | 560726.01 | 1280142.87 |
| н591 | 560710.14 | 1280245.71 |
| н655 | 560711.65 | 1280220.51 |
| н656 | 560715.85 | 1280140.62 |
| н657 | 560721.21 | 1280059.15 |
| н658 | 560723.83 | 1280020.52 |
| н598 | 560725.49 | 1280002.05 |
| :3У2(2) | | |
| н583 | 560715.29 | 1280258.43 |
| н582 | 560728.26 | 1280258.99 |
| н581 | 560738.05 | 1280261.58 |
| н659 | 560738.02 | 1280262.30 |
| н585 | 560736.58 | 1280271.96 |
| н584 | 560735.59 | 1280271.96 |
| н583 | 560715.29 | 1280258.43 |
| :3У2(3) | | |
| н589 | 560703.32 | 1280362.03 |
| н588 | 560727.19 | 1280377.48 |
| н569 | 560727.01 | 1280379.79 |
| н578 | 560703.22 | 1280363.95 |
| н589 | 560703.32 | 1280362.03 |
| :3У2(4) | | |
| н575 | 560694.44 | 1280512.66 |
| н574 | 560691.51 | 1280580.55 |
| н573 | 560713.32 | 1280594.79 |
| н660 | 560712.84 | 1280601.19 |
| н661 | 560712.66 | 1280611.14 |
| н662 | 560713.95 | 1280740.48 |
| н663 | 560712.06 | 1280760.41 |
| н664 | 560713.01 | 1280788.93 |
| н665 | 560713.18 | 1280793.95 |
| н666 | 560718.27 | 1280793.76 |
| н667 | 560718.72 | 1280805.45 |
| н668 | 560716.48 | 1280805.53 |
| н561 | 560716.59 | 1280809.56 |
| н560 | 560691.52 | 1280794.92 |
| н559 | 560688.18 | 1280805.14 |
| н669 | 560687.62 | 1280795.37 |
| н670 | 560689.44 | 1280781.07 |
| н671 | 560685.83 | 1280761.05 |
| н672 | 560685.46 | 1280740.92 |
| н673 | 560685.74 | 1280700.66 |
| н674 | 560686.36 | 1280660.41 |
| н675 | 560688.45 | 1280600.08 |
| н575 | 560694.44 | 1280512.66 |
| :3У2(5) | | |
| н538 | 560781.80 | 1281656.82 |
| н537 | 560812.71 | 1281676.53 |
| н676 | 560822.14 | 1281753.19 |
| н677 | 560826.12 | 1281792.99 |
| н678 | 560832.70 | 1281832.54 |
| н679 | 560837.64 | 1281852.16 |
| н680 | 560842.95 | 1281891.83 |
| н681 | 560850.73 | 1281971.62 |
| н682 | 560858.20 | 1282031.90 |
| н683 | 560859.93 | 1282052.07 |
| н684 | 560860.34 | 1282112.80 |
| н685 | 560858.30 | 1282133.04 |
| н686 | 560851.19 | 1282153.23 |
| н687 | 560862.32 | 1282208.94 |

| | | |
|------|-----------|------------|
| н688 | 560857.12 | 1282234.06 |
| н689 | 560851.57 | 1282285.23 |
| н690 | 560857.00 | 1282285.62 |
| н691 | 560855.68 | 1282304.09 |
| н692 | 560849.33 | 1282303.63 |
| н693 | 560843.08 | 1282354.44 |
| н694 | 560837.56 | 1282394.37 |
| н695 | 560828.57 | 1282453.65 |
| н121 | 560787.32 | 1282552.27 |
| н120 | 560782.27 | 1282559.41 |
| н696 | 560792.08 | 1282508.84 |
| н697 | 560804.55 | 1282430.36 |
| н698 | 560813.67 | 1282331.49 |
| н699 | 560814.47 | 1282311.65 |
| н700 | 560811.31 | 1282299.16 |
| н701 | 560812.38 | 1282284.29 |
| н702 | 560815.89 | 1282272.00 |
| н703 | 560815.26 | 1282242.22 |
| н704 | 560815.07 | 1282232.30 |
| н705 | 560812.65 | 1282212.43 |
| н706 | 560812.42 | 1282207.48 |
| н707 | 560813.88 | 1282192.69 |
| н708 | 560823.03 | 1282163.11 |
| н709 | 560822.97 | 1282153.18 |
| н710 | 560821.52 | 1282143.26 |
| н711 | 560819.10 | 1282133.37 |
| н712 | 560807.67 | 1282074.33 |
| н713 | 560807.92 | 1282054.59 |
| н714 | 560808.83 | 1282014.99 |
| н715 | 560807.74 | 1281955.51 |
| н716 | 560805.69 | 1281935.61 |
| н717 | 560800.29 | 1281855.76 |
| н718 | 560801.52 | 1281835.55 |
| н719 | 560800.80 | 1281815.53 |
| н720 | 560792.41 | 1281756.06 |
| н721 | 560787.61 | 1281716.34 |
| н722 | 560783.45 | 1281676.55 |
| н538 | 560781.80 | 1281656.82 |

| Номера характерных точек | X | Y |
|---|-----------|------------|
| Условный номер земельного участка 34:12:000000:3У2 | | |
| :3У2(1) | | |
| н443 | 559824.67 | 1285276.67 |
| н450 | 559762.15 | 1285416.96 |
| н449 | 559767.17 | 1285393.96 |
| н448 | 559772.17 | 1285375.61 |
| н447 | 559779.10 | 1285355.99 |
| н446 | 559787.73 | 1285337.09 |
| н445 | 559807.79 | 1285301.31 |
| н444 | 559819.58 | 1285284.80 |
| н443 | 559824.67 | 1285276.67 |
| :3У2(2) | | |
| н112 | 560791.48 | 1282646.44 |
| н723 | 560786.31 | 1282670.51 |
| н724 | 560791.59 | 1282671.10 |
| н725 | 560794.87 | 1282680.64 |
| н726 | 560793.71 | 1282689.95 |
| н727 | 560787.87 | 1282691.96 |
| н188 | 560780.19 | 1282699.95 |
| н187 | 560778.68 | 1282709.84 |
| н186 | 560775.01 | 1282729.50 |
| н185 | 560771.04 | 1282749.11 |
| н184 | 560766.16 | 1282773.80 |
| н183 | 560763.36 | 1282788.36 |
| н182 | 560760.57 | 1282808.19 |
| н181 | 560756.79 | 1282827.83 |

| | | |
|------|-----------|------------|
| н180 | 560752.85 | 1282847.44 |
| н179 | 560750.89 | 1282857.25 |
| н178 | 560748.94 | 1282867.06 |
| н177 | 560744.40 | 1282886.55 |
| н176 | 560740.81 | 1282906.23 |
| н175 | 560737.04 | 1282925.87 |
| н174 | 560725.27 | 1282984.70 |
| н173 | 560720.78 | 1283004.20 |
| н172 | 560717.14 | 1283023.87 |
| н171 | 560708.93 | 1283063.02 |
| н170 | 560706.69 | 1283075.46 |
| н169 | 560711.78 | 1283076.42 |
| н272 | 560709.05 | 1283090.96 |
| н271 | 560703.82 | 1283089.98 |
| н277 | 560701.16 | 1283102.26 |
| н276 | 560693.70 | 1283141.56 |
| н275 | 560685.77 | 1283180.76 |
| н274 | 560684.98 | 1283200.83 |
| н728 | 560680.98 | 1283220.30 |
| н729 | 560677.58 | 1283239.87 |
| н730 | 560668.89 | 1283299.05 |
| н731 | 560666.66 | 1283318.94 |
| н732 | 560663.10 | 1283338.63 |
| н733 | 560661.00 | 1283358.53 |
| н734 | 560657.31 | 1283378.21 |
| н735 | 560655.23 | 1283398.12 |
| н736 | 560652.21 | 1283417.89 |
| н278 | 560650.35 | 1283427.72 |
| н366 | 560648.48 | 1283437.55 |
| н365 | 560643.27 | 1283477.22 |
| н364 | 560637.22 | 1283496.54 |
| н363 | 560633.10 | 1283526.26 |
| н362 | 560625.28 | 1283579.96 |
| н361 | 560630.53 | 1283580.74 |
| н360 | 560628.36 | 1283595.38 |
| н359 | 560623.16 | 1283594.61 |
| н358 | 560619.91 | 1283615.55 |
| н357 | 560610.68 | 1283664.99 |
| н356 | 560608.79 | 1283674.87 |
| н355 | 560597.78 | 1283723.94 |
| н354 | 560591.25 | 1283753.40 |
| н353 | 560586.63 | 1283772.98 |
| н352 | 560581.61 | 1283792.47 |
| н351 | 560573.69 | 1283821.59 |
| н350 | 560565.56 | 1283850.66 |
| н349 | 560553.81 | 1283889.16 |
| н348 | 560537.82 | 1283936.86 |
| н347 | 560534.59 | 1283946.39 |
| н346 | 560527.79 | 1283965.33 |
| н345 | 560524.15 | 1283974.71 |
| н344 | 560505.62 | 1284021.48 |
| н343 | 560498.07 | 1284040.13 |
| н342 | 560491.26 | 1284059.09 |
| н341 | 560483.29 | 1284076.28 |
| н340 | 560475.44 | 1284096.11 |
| н339 | 560475.12 | 1284096.79 |
| н338 | 560482.99 | 1284100.34 |
| н337 | 560475.37 | 1284117.21 |
| н336 | 560467.49 | 1284113.65 |
| н335 | 560459.26 | 1284132.99 |
| н334 | 560451.07 | 1284151.39 |
| н333 | 560425.75 | 1284206.32 |
| н332 | 560405.61 | 1284241.26 |
| н331 | 560397.19 | 1284259.63 |
| н330 | 560376.83 | 1284294.44 |
| н329 | 560365.97 | 1284311.43 |
| н328 | 560353.44 | 1284327.39 |
| н327 | 560331.55 | 1284361.17 |
| н326 | 560322.00 | 1284378.96 |

| | | |
|------|-----------|------------|
| h325 | 560316.81 | 1284387.60 |
| h324 | 560294.52 | 1284421.08 |
| h323 | 560272.73 | 1284454.40 |
| h322 | 560255.95 | 1284479.03 |
| h321 | 560234.89 | 1284512.72 |
| h320 | 560224.16 | 1284529.45 |
| h319 | 560214.13 | 1284546.60 |
| h318 | 560199.54 | 1284572.73 |
| h317 | 560203.43 | 1284595.08 |
| h316 | 560218.02 | 1284603.19 |
| h315 | 560228.64 | 1284607.18 |
| h314 | 560236.63 | 1284608.06 |
| h313 | 560268.29 | 1284606.18 |
| h404 | 560270.06 | 1284613.98 |
| h422 | 560236.69 | 1284622.50 |
| h421 | 560230.53 | 1284622.35 |
| h420 | 560209.35 | 1284619.26 |
| h419 | 560193.82 | 1284615.69 |
| h418 | 560172.60 | 1284622.45 |
| h417 | 560157.99 | 1284651.70 |
| h416 | 560150.31 | 1284667.84 |
| h415 | 560109.71 | 1284738.64 |
| h414 | 560104.96 | 1284751.59 |
| h430 | 560075.57 | 1284748.53 |
| h429 | 560077.02 | 1284745.59 |
| h428 | 560084.92 | 1284727.06 |
| h427 | 560103.29 | 1284691.21 |
| h426 | 560113.33 | 1284673.73 |
| h425 | 560121.99 | 1284653.30 |
| h424 | 560139.13 | 1284619.09 |
| h423 | 560144.70 | 1284608.34 |
| h440 | 560138.19 | 1284591.05 |
| h439 | 560103.03 | 1284572.88 |
| h438 | 560073.68 | 1284558.47 |
| h394 | 560083.75 | 1284534.81 |
| h393 | 560132.57 | 1284556.40 |
| h392 | 560150.60 | 1284564.89 |
| h391 | 560172.69 | 1284560.35 |
| h390 | 560179.12 | 1284549.19 |
| h389 | 560189.59 | 1284532.00 |
| h388 | 560200.23 | 1284514.92 |
| h387 | 560220.46 | 1284480.09 |
| h386 | 560241.55 | 1284445.77 |
| h385 | 560252.38 | 1284428.78 |
| h384 | 560263.25 | 1284411.80 |
| h383 | 560285.25 | 1284378.62 |
| h382 | 560288.68 | 1284374.81 |
| h381 | 560292.11 | 1284371.00 |
| h380 | 560319.05 | 1284329.61 |
| h379 | 560345.22 | 1284287.45 |
| h378 | 560360.64 | 1284261.97 |
| h377 | 560371.32 | 1284245.19 |
| h376 | 560379.73 | 1284227.15 |
| h375 | 560387.81 | 1284208.96 |
| h374 | 560397.23 | 1284191.50 |
| h373 | 560407.40 | 1284174.41 |
| h372 | 560417.04 | 1284157.03 |
| h371 | 560425.84 | 1284139.23 |
| h370 | 560435.04 | 1284121.61 |
| h369 | 560441.29 | 1284099.85 |
| h368 | 560447.42 | 1284086.27 |
| h367 | 560443.82 | 1284080.63 |
| h737 | 560437.11 | 1284070.14 |
| h738 | 560429.07 | 1284065.95 |
| h739 | 560412.44 | 1284054.12 |
| h740 | 560389.13 | 1284034.67 |
| h741 | 560376.82 | 1284025.70 |
| h742 | 560378.65 | 1284023.32 |
| h743 | 560382.91 | 1284015.85 |

| | | |
|------|-----------|------------|
| h744 | 560390.66 | 1284011.89 |
| h745 | 560399.93 | 1284016.27 |
| h746 | 560408.39 | 1284021.94 |
| h747 | 560416.74 | 1284027.04 |
| h748 | 560425.72 | 1284031.30 |
| h749 | 560443.40 | 1284040.68 |
| h750 | 560451.34 | 1284044.50 |
| h234 | 560461.70 | 1284040.91 |
| h233 | 560471.20 | 1284037.61 |
| h232 | 560475.06 | 1284030.54 |
| h231 | 560481.89 | 1284013.00 |
| h230 | 560496.07 | 1283974.92 |
| h229 | 560502.76 | 1283956.22 |
| h228 | 560509.16 | 1283937.42 |
| h227 | 560515.07 | 1283918.45 |
| h226 | 560518.48 | 1283909.13 |
| h225 | 560521.90 | 1283899.80 |
| h224 | 560529.57 | 1283881.41 |
| h223 | 560533.00 | 1283872.07 |
| h222 | 560536.43 | 1283862.74 |
| h221 | 560547.70 | 1283824.61 |
| h220 | 560555.83 | 1283795.91 |
| h219 | 560568.80 | 1283747.93 |
| h218 | 560573.81 | 1283728.67 |
| h217 | 560578.43 | 1283709.32 |
| h216 | 560582.77 | 1283689.91 |
| h215 | 560586.57 | 1283670.38 |
| h214 | 560589.98 | 1283650.78 |
| h213 | 560600.37 | 1283589.13 |
| h212 | 560597.42 | 1283588.70 |
| h211 | 560599.03 | 1283577.82 |
| h210 | 560602.10 | 1283578.27 |
| h209 | 560612.29 | 1283513.27 |
| h208 | 560612.37 | 1283493.06 |
| h207 | 560627.88 | 1283394.01 |
| h206 | 560631.40 | 1283374.37 |
| h205 | 560639.06 | 1283324.96 |
| h204 | 560649.12 | 1283255.63 |
| h203 | 560652.27 | 1283235.75 |
| h202 | 560657.32 | 1283205.99 |
| h201 | 560662.19 | 1283176.19 |
| h200 | 560667.87 | 1283146.72 |
| h199 | 560675.65 | 1283107.48 |
| h198 | 560677.39 | 1283097.63 |
| h197 | 560679.39 | 1283083.25 |
| h196 | 560681.42 | 1283072.44 |
| h195 | 560684.62 | 1283073.04 |
| h194 | 560715.51 | 1282910.22 |
| h193 | 560739.92 | 1282787.21 |
| h192 | 560723.61 | 1282764.71 |
| h191 | 560677.23 | 1282746.07 |
| h190 | 560658.61 | 1282738.49 |
| h189 | 560641.33 | 1282730.30 |
| h131 | 560646.21 | 1282717.20 |
| h130 | 560683.68 | 1282728.28 |
| h129 | 560712.07 | 1282737.80 |
| h128 | 560729.43 | 1282742.85 |
| h127 | 560750.58 | 1282732.29 |
| h126 | 560755.82 | 1282705.39 |
| h125 | 560749.81 | 1282687.38 |
| h124 | 560757.68 | 1282684.67 |
| h123 | 560761.78 | 1282672.62 |
| h122 | 560762.69 | 1282665.98 |
| h113 | 560762.04 | 1282664.18 |
| h112 | 560791.48 | 1282646.44 |
| h751 | 560735.95 | 1282780.59 |
| h752 | 560736.95 | 1282780.59 |
| h753 | 560736.95 | 1282781.59 |

| | | |
|---------|-----------|------------|
| н754 | 560735.95 | 1282781.59 |
| н751 | 560735.95 | 1282780.59 |
| | | |
| н755 | 560447.94 | 1284074.80 |
| н756 | 560447.94 | 1284075.80 |
| н757 | 560446.94 | 1284075.80 |
| н758 | 560446.94 | 1284074.80 |
| н755 | 560447.94 | 1284074.80 |
| :ЗУ2(3) | | |
| н108 | 560806.11 | 1282562.55 |
| н107 | 560808.63 | 1282563.08 |
| н759 | 560802.77 | 1282592.28 |
| н109 | 560801.89 | 1282596.60 |
| н108 | 560806.11 | 1282562.55 |

| Номера характерных точек | X | Y |
|---|-----------|------------|
| Условный номер земельного участка 34:27:130003:ЗУ3 | | |
| :ЗУ3(1) | | |
| н760 | 560722.94 | 1279975.35 |
| н600 | 560727.81 | 1279976.85 |
| н761 | 560725.14 | 1279976.30 |
| н598 | 560725.49 | 1280002.05 |
| н658 | 560723.83 | 1280020.52 |
| н657 | 560721.21 | 1280059.15 |
| н762 | 560716.22 | 1280058.14 |
| н763 | 560718.84 | 1280020.14 |
| н764 | 560722.44 | 1279979.94 |
| н760 | 560722.94 | 1279975.35 |
| :ЗУ3(2) | | |
| н765 | 560706.66 | 1280220.28 |
| н655 | 560711.65 | 1280220.51 |
| н591 | 560710.14 | 1280245.71 |
| н766 | 560708.53 | 1280256.17 |
| н767 | 560701.77 | 1280361.03 |
| н589 | 560703.32 | 1280362.03 |
| н578 | 560703.22 | 1280363.95 |
| н768 | 560700.92 | 1280362.42 |
| н769 | 560698.06 | 1280428.64 |
| н770 | 560694.76 | 1280428.19 |
| н771 | 560698.24 | 1280364.13 |
| н772 | 560701.72 | 1280300.07 |
| н765 | 560706.66 | 1280220.28 |
| :ЗУ3(3) | | |
| н573 | 560713.32 | 1280594.79 |
| н773 | 560718.13 | 1280597.93 |
| н774 | 560717.84 | 1280601.44 |
| н660 | 560712.84 | 1280601.19 |
| н573 | 560713.32 | 1280594.79 |
| :ЗУ3(4) | | |
| н775 | 560717.66 | 1280611.30 |
| н776 | 560718.96 | 1280740.65 |
| н777 | 560717.06 | 1280760.57 |
| н778 | 560718.01 | 1280788.76 |
| н664 | 560713.01 | 1280788.93 |
| н663 | 560712.06 | 1280760.41 |
| н662 | 560713.95 | 1280740.48 |
| н661 | 560712.66 | 1280611.14 |
| н775 | 560717.66 | 1280611.30 |
| :ЗУ3(5) | | |
| н670 | 560689.44 | 1280781.07 |
| н669 | 560687.62 | 1280795.37 |
| н559 | 560688.18 | 1280805.14 |
| н779 | 560683.90 | 1280818.22 |
| н780 | 560683.46 | 1280811.69 |
| н781 | 560682.36 | 1280790.59 |
| н782 | 560684.48 | 1280781.77 |

| | | |
|---------|-----------|------------|
| н670 | 560689.44 | 1280781.07 |
| :ЗУ3(6) | | |
| н783 | 560721.61 | 1280810.34 |
| н784 | 560721.68 | 1280812.53 |
| н785 | 560718.10 | 1280810.44 |
| н783 | 560721.61 | 1280810.34 |
| :ЗУ3(7) | | |
| н537 | 560812.71 | 1281676.53 |
| н786 | 560818.26 | 1281680.06 |
| н787 | 560821.30 | 1281702.89 |
| н788 | 560827.11 | 1281752.66 |
| н789 | 560831.08 | 1281792.32 |
| н790 | 560837.60 | 1281831.54 |
| н791 | 560842.56 | 1281851.21 |
| н792 | 560847.92 | 1281891.25 |
| н793 | 560849.94 | 1281911.19 |
| н794 | 560852.22 | 1281931.07 |
| н795 | 560854.19 | 1281951.08 |
| н796 | 560855.71 | 1281971.09 |
| н797 | 560858.41 | 1281991.02 |
| н798 | 560860.97 | 1282011.18 |
| н799 | 560863.18 | 1282031.41 |
| н800 | 560864.93 | 1282051.77 |
| н801 | 560865.64 | 1282072.21 |
| н802 | 560865.34 | 1282113.09 |
| н803 | 560863.22 | 1282134.14 |
| н804 | 560856.35 | 1282153.65 |
| н805 | 560859.70 | 1282172.38 |
| н806 | 560864.64 | 1282192.68 |
| н807 | 560867.38 | 1282208.88 |
| н808 | 560866.50 | 1282214.89 |
| н809 | 560862.06 | 1282234.88 |
| н810 | 560857.13 | 1282280.62 |
| н811 | 560862.35 | 1282280.99 |
| н812 | 560860.30 | 1282309.43 |
| н813 | 560853.72 | 1282308.96 |
| н814 | 560850.59 | 1282335.05 |
| н815 | 560845.33 | 1282375.10 |
| н470 | 560836.29 | 1282435.19 |
| н103 | 560828.57 | 1282453.66 |
| н694 | 560837.56 | 1282394.37 |
| н693 | 560843.08 | 1282354.44 |
| н692 | 560849.33 | 1282303.63 |
| н691 | 560855.68 | 1282304.09 |
| н690 | 560857.00 | 1282285.62 |
| н689 | 560851.57 | 1282285.23 |
| н688 | 560857.12 | 1282234.06 |
| н687 | 560862.32 | 1282208.94 |
| н686 | 560851.19 | 1282153.23 |
| н685 | 560858.30 | 1282133.04 |
| н684 | 560860.34 | 1282112.80 |
| н683 | 560859.93 | 1282052.07 |
| н682 | 560858.20 | 1282031.90 |
| н681 | 560850.73 | 1281971.62 |
| н680 | 560842.95 | 1281891.83 |
| н679 | 560837.64 | 1281852.16 |
| н678 | 560832.70 | 1281832.54 |
| н677 | 560826.12 | 1281792.99 |
| н676 | 560822.14 | 1281753.19 |
| н537 | 560812.71 | 1281676.53 |
| :ЗУ3(8) | | |
| н816 | 560810.01 | 1282114.60 |
| н817 | 560806.33 | 1282094.86 |
| н818 | 560802.66 | 1282074.75 |
| н819 | 560802.92 | 1282054.43 |
| н820 | 560803.92 | 1282034.66 |
| н821 | 560803.83 | 1282015.04 |
| н822 | 560803.53 | 1281995.28 |
| н823 | 560803.15 | 1281975.49 |

| | | |
|------|-----------|------------|
| h824 | 560802.74 | 1281955.82 |
| h825 | 560800.71 | 1281936.09 |
| h826 | 560798.93 | 1281916.09 |
| h827 | 560797.49 | 1281896.09 |
| h828 | 560796.13 | 1281876.05 |
| h829 | 560795.28 | 1281855.72 |
| h830 | 560796.51 | 1281835.49 |
| h831 | 560795.81 | 1281815.98 |
| h832 | 560792.94 | 1281796.42 |
| h833 | 560790.17 | 1281776.57 |
| h834 | 560787.46 | 1281756.71 |
| h835 | 560784.97 | 1281736.81 |
| h836 | 560782.64 | 1281716.89 |
| h837 | 560780.49 | 1281696.97 |
| h838 | 560778.47 | 1281677.02 |
| h839 | 560776.74 | 1281657.04 |
| h840 | 560776.45 | 1281653.40 |
| h538 | 560781.80 | 1281656.82 |
| h722 | 560783.45 | 1281676.55 |
| h721 | 560787.61 | 1281716.34 |
| h720 | 560792.41 | 1281756.06 |
| h719 | 560800.80 | 1281815.53 |
| h718 | 560801.52 | 1281835.55 |
| h717 | 560800.29 | 1281855.76 |
| h716 | 560805.69 | 1281935.61 |
| h715 | 560807.74 | 1281955.51 |
| h714 | 560808.83 | 1282014.99 |
| h713 | 560807.92 | 1282054.59 |
| h712 | 560807.67 | 1282074.33 |
| h711 | 560819.10 | 1282133.37 |
| h710 | 560821.52 | 1282143.26 |
| h709 | 560822.97 | 1282153.18 |
| h708 | 560823.03 | 1282163.11 |
| h707 | 560813.88 | 1282192.69 |
| h706 | 560812.42 | 1282207.48 |
| h705 | 560812.65 | 1282212.43 |
| h704 | 560815.07 | 1282232.30 |
| h703 | 560815.26 | 1282242.22 |
| h702 | 560815.89 | 1282272.00 |
| h701 | 560812.38 | 1282284.29 |
| h700 | 560811.31 | 1282299.16 |
| h699 | 560814.47 | 1282311.65 |
| h698 | 560813.67 | 1282331.49 |
| h697 | 560804.55 | 1282430.36 |
| h696 | 560792.08 | 1282508.84 |
| h120 | 560782.27 | 1282559.41 |
| h469 | 560772.89 | 1282572.68 |
| h841 | 560781.35 | 1282528.11 |
| h842 | 560792.71 | 1282471.92 |
| h843 | 560806.87 | 1282377.74 |
| h844 | 560811.21 | 1282330.76 |
| h845 | 560808.13 | 1282308.60 |
| h846 | 560805.96 | 1282303.78 |
| h847 | 560806.47 | 1282296.68 |
| h848 | 560804.75 | 1282284.28 |
| h849 | 560799.60 | 1282231.55 |
| h850 | 560805.81 | 1282230.96 |
| h851 | 560810.06 | 1282273.79 |
| h852 | 560810.89 | 1282271.93 |
| h853 | 560810.95 | 1282252.33 |
| h854 | 560810.27 | 1282242.44 |
| h855 | 560810.08 | 1282232.66 |
| h856 | 560807.66 | 1282212.85 |
| h857 | 560807.41 | 1282207.35 |
| h858 | 560808.96 | 1282191.67 |
| h859 | 560815.44 | 1282171.55 |
| h860 | 560818.03 | 1282162.43 |
| h861 | 560817.97 | 1282153.57 |
| h862 | 560816.60 | 1282144.22 |

| | | |
|----------|-----------|------------|
| h863 | 560814.22 | 1282134.48 |
| h816 | 560810.01 | 1282114.60 |
| h864 | 560805.42 | 1282231.80 |
| h865 | 560805.42 | 1282232.80 |
| h866 | 560804.42 | 1282232.80 |
| h867 | 560804.42 | 1282231.80 |
| h864 | 560805.42 | 1282231.80 |
| h868 | 560812.47 | 1282330.41 |
| h869 | 560812.47 | 1282331.41 |
| h870 | 560811.47 | 1282331.41 |
| h871 | 560811.47 | 1282330.41 |
| h868 | 560812.47 | 1282330.41 |
| h872 | 560793.74 | 1282472.47 |
| h873 | 560793.74 | 1282473.47 |
| h874 | 560792.74 | 1282473.47 |
| h875 | 560792.74 | 1282472.47 |
| h872 | 560793.74 | 1282472.47 |
| :3Y3(9) | | |
| h654 | 560745.13 | 1280142.60 |
| h876 | 560750.12 | 1280142.99 |
| h877 | 560749.90 | 1280146.41 |
| h579 | 560744.93 | 1280145.68 |
| h654 | 560745.13 | 1280142.60 |
| :3Y3(10) | | |
| h648 | 560699.02 | 1279839.21 |
| h647 | 560720.64 | 1279847.51 |
| h646 | 560730.72 | 1279851.11 |
| h645 | 560742.80 | 1279870.09 |
| h644 | 560737.44 | 1279900.66 |
| h643 | 560735.78 | 1279912.26 |
| h878 | 560730.83 | 1279911.65 |
| h879 | 560731.54 | 1279906.70 |
| h880 | 560724.86 | 1279905.88 |
| h881 | 560725.59 | 1279899.93 |
| h882 | 560732.38 | 1279900.76 |
| h883 | 560737.53 | 1279871.12 |
| h884 | 560727.42 | 1279855.24 |
| h885 | 560697.23 | 1279843.87 |
| h648 | 560699.02 | 1279839.21 |
| h886 | 560726.40 | 1279905.83 |
| h887 | 560725.40 | 1279905.83 |
| h888 | 560725.40 | 1279904.83 |
| h889 | 560726.40 | 1279904.83 |
| h886 | 560726.40 | 1279905.83 |
| :3Y3(11) | | |
| h890 | 561017.70 | 1279889.38 |
| h891 | 561076.17 | 1279897.11 |
| h892 | 561095.75 | 1279897.68 |
| h477 | 561117.94 | 1279898.51 |
| h48 | 561115.62 | 1279903.46 |
| h632 | 561095.58 | 1279902.67 |
| h631 | 561075.79 | 1279902.10 |
| h630 | 561056.15 | 1279899.62 |
| h629 | 560977.97 | 1279887.78 |
| h628 | 560920.07 | 1279875.26 |
| h627 | 560901.57 | 1279870.67 |
| h893 | 560903.05 | 1279865.88 |
| h894 | 560940.38 | 1279875.08 |
| h895 | 560978.87 | 1279882.86 |
| h890 | 561017.70 | 1279889.38 |
| :3Y3(12) | | |
| h636 | 560933.43 | 1279907.65 |
| h635 | 560973.32 | 1279914.76 |
| h634 | 561013.46 | 1279920.16 |
| h633 | 561053.76 | 1279923.82 |

| | | |
|---------|-----------|------------|
| н47 | 561104.54 | 1279927.16 |
| н481 | 561102.28 | 1279931.98 |
| н896 | 561053.40 | 1279928.81 |
| н897 | 561012.90 | 1279925.13 |
| н898 | 560972.53 | 1279919.70 |
| н899 | 560941.68 | 1279914.43 |
| н900 | 560892.60 | 1279904.37 |
| н901 | 560853.14 | 1279894.69 |
| н902 | 560815.36 | 1279884.79 |
| н903 | 560789.42 | 1279875.13 |
| н904 | 560771.63 | 1279911.62 |
| н905 | 560769.27 | 1279911.33 |
| н906 | 560768.53 | 1279916.30 |
| н642 | 560763.60 | 1279915.70 |
| н641 | 560769.23 | 1279879.01 |
| н640 | 560787.19 | 1279868.98 |
| н639 | 560815.48 | 1279879.53 |
| н638 | 560854.40 | 1279889.85 |
| н637 | 560893.70 | 1279899.49 |
| н636 | 560933.43 | 1279907.65 |
| н907 | 560789.47 | 1279873.02 |
| н908 | 560789.47 | 1279874.02 |
| н909 | 560788.47 | 1279874.02 |
| н910 | 560788.47 | 1279873.02 |
| н907 | 560789.47 | 1279873.02 |
| н911 | 560771.56 | 1279909.21 |
| н912 | 560771.56 | 1279910.21 |
| н913 | 560770.56 | 1279910.21 |
| н914 | 560770.56 | 1279909.21 |
| н911 | 560771.56 | 1279909.21 |
| н915 | 560942.71 | 1279913.16 |
| н916 | 560942.71 | 1279914.16 |
| н917 | 560941.71 | 1279914.16 |
| н918 | 560941.71 | 1279913.16 |
| н915 | 560942.71 | 1279913.16 |
| 3У3(13) | | |
| н509 | 562135.94 | 1279845.70 |
| н919 | 562120.25 | 1279850.66 |
| н920 | 562078.08 | 1279861.22 |
| н921 | 562035.90 | 1279871.77 |
| н922 | 561916.74 | 1279892.04 |
| н923 | 561896.59 | 1279899.77 |
| н924 | 561853.22 | 1279902.89 |
| н925 | 561814.82 | 1279900.73 |
| н926 | 561714.94 | 1279905.90 |
| н927 | 561615.07 | 1279911.08 |
| н928 | 561518.68 | 1279919.43 |
| н929 | 561422.28 | 1279927.77 |
| н930 | 561358.83 | 1279930.22 |
| н931 | 561295.38 | 1279932.66 |
| н932 | 561295.39 | 1279933.53 |
| н933 | 561285.34 | 1279933.66 |
| н934 | 561275.29 | 1279933.78 |
| н935 | 561260.22 | 1279934.02 |
| н936 | 561253.99 | 1279934.26 |
| н937 | 561225.24 | 1279935.32 |
| н938 | 561153.40 | 1279935.55 |
| н44 | 561235.15 | 1279930.16 |
| н43 | 561255.17 | 1279929.10 |
| н626 | 561285.26 | 1279928.54 |
| н625 | 561315.35 | 1279927.97 |
| н624 | 561335.40 | 1279927.38 |
| н623 | 561349.47 | 1279926.58 |
| н622 | 561355.43 | 1279926.22 |
| н621 | 561395.49 | 1279923.84 |
| н620 | 561455.49 | 1279919.09 |

| | | |
|------|-----------|------------|
| н619 | 561495.44 | 1279915.37 |
| н618 | 561604.92 | 1279908.34 |
| н617 | 561714.39 | 1279901.31 |
| н616 | 561754.22 | 1279899.63 |
| н615 | 561774.23 | 1279898.64 |
| н614 | 561814.41 | 1279896.87 |
| н613 | 561834.68 | 1279897.62 |
| н612 | 561855.00 | 1279897.38 |
| н611 | 561875.26 | 1279895.87 |
| н610 | 561895.62 | 1279894.86 |
| н609 | 561915.26 | 1279888.41 |
| н608 | 561936.42 | 1279885.14 |
| н607 | 561955.23 | 1279881.66 |
| н606 | 561975.05 | 1279877.64 |
| н605 | 561994.77 | 1279873.37 |
| н604 | 562014.30 | 1279868.52 |
| н603 | 562034.58 | 1279867.24 |
| н602 | 562053.90 | 1279861.92 |
| н601 | 562073.65 | 1279857.76 |
| н41 | 562095.94 | 1279852.17 |
| н509 | 562135.94 | 1279845.70 |
| н939 | 562037.40 | 1279870.25 |
| н940 | 562037.40 | 1279871.25 |
| н941 | 562036.40 | 1279871.25 |
| н942 | 562036.40 | 1279870.25 |
| н939 | 562037.40 | 1279870.25 |
| н943 | 561933.38 | 1279887.94 |
| н944 | 561933.38 | 1279888.94 |
| н945 | 561932.38 | 1279888.94 |
| н946 | 561932.38 | 1279887.94 |
| н943 | 561933.38 | 1279887.94 |
| н947 | 561896.41 | 1279898.55 |
| н948 | 561896.41 | 1279899.55 |
| н949 | 561895.41 | 1279899.55 |
| н950 | 561895.41 | 1279898.55 |
| н947 | 561896.41 | 1279898.55 |
| н951 | 561814.05 | 1279900.29 |
| н952 | 561813.05 | 1279900.29 |
| н953 | 561813.05 | 1279899.29 |
| н954 | 561814.05 | 1279899.29 |
| н951 | 561814.05 | 1279900.29 |
| н955 | 561609.91 | 1279909.15 |
| н956 | 561610.91 | 1279909.15 |
| н957 | 561610.91 | 1279910.15 |
| н958 | 561609.91 | 1279910.15 |
| н955 | 561609.91 | 1279909.15 |
| н959 | 561386.60 | 1279926.95 |
| н960 | 561386.60 | 1279927.95 |
| н961 | 561385.60 | 1279927.95 |
| н962 | 561385.60 | 1279926.95 |
| н959 | 561386.60 | 1279926.95 |

| Номера характерных точек | X | Y |
|---|-----------|------------|
| Условный номер земельного участка 34:27:130003:3У4 | | |
| н906 | 560768.53 | 1279916.30 |
| н963 | 560767.28 | 1279924.62 |
| н964 | 560762.34 | 1279923.90 |
| н965 | 560759.49 | 1279943.62 |
| н593 | 560755.41 | 1279982.56 |
| н600 | 560727.81 | 1279976.85 |

| | | |
|------|-----------|------------|
| н760 | 560722.94 | 1279975.35 |
| н966 | 560726.79 | 1279939.84 |
| н878 | 560730.83 | 1279911.65 |
| н643 | 560735.78 | 1279912.26 |
| н642 | 560763.60 | 1279915.70 |
| н906 | 560768.53 | 1279916.30 |

| Номера характерных точек | X | Y |
|--|-----------|------------|
| Условный номер земельного участка 34.27:130003:268:чзyl | | |
| :268:чзyl(1) | | |
| н877 | 560749.90 | 1280146.41 |
| н967 | 560743.94 | 1280238.16 |
| н580 | 560738.95 | 1280237.94 |
| н579 | 560744.93 | 1280145.68 |
| н877 | 560749.90 | 1280146.41 |
| : 268:чзyl(2) | | |
| н600 | 560727.81 | 1279976.85 |
| н599 | 560727.42 | 1279980.45 |
| н598 | 560725.49 | 1280002.05 |
| н761 | 560725.14 | 1279976.30 |
| н600 | 560727.81 | 1279976.85 |
| : 268:чзyl(3) | | |
| н591 | 560710.14 | 1280245.71 |
| н590 | 560704.49 | 1280340.30 |
| н589 | 560703.32 | 1280362.03 |
| н767 | 560701.77 | 1280361.03 |
| н766 | 560708.53 | 1280256.17 |
| н591 | 560710.14 | 1280245.71 |
| : 268:чзyl(4) | | |
| н578 | 560703.22 | 1280363.95 |
| н577 | 560699.73 | 1280428.86 |
| н769 | 560698.06 | 1280428.64 |
| н768 | 560700.92 | 1280362.42 |
| н578 | 560703.22 | 1280363.95 |
| : 268:чзyl(5) | | |
| н968 | 560731.81 | 1280382.98 |
| н969 | 560731.19 | 1280402.06 |
| н970 | 560729.43 | 1280432.05 |
| н971 | 560727.91 | 1280462.08 |
| н972 | 560724.41 | 1280501.94 |
| н973 | 560723.47 | 1280521.84 |
| н974 | 560721.09 | 1280561.84 |
| н773 | 560718.13 | 1280597.93 |
| н573 | 560713.32 | 1280594.79 |
| н572 | 560717.33 | 1280541.55 |
| н571 | 560722.92 | 1280461.74 |
| н570 | 560726.84 | 1280381.83 |
| н975 | 560730.37 | 1280382.03 |
| н968 | 560731.81 | 1280382.98 |
| : 268:чзyl(6) | | |
| н976 | 560765.48 | 1281215.70 |
| н977 | 560770.47 | 1281255.36 |
| н978 | 560781.35 | 1281334.64 |
| н979 | 560791.04 | 1281414.17 |
| н980 | 560795.77 | 1281454.05 |
| н981 | 560799.78 | 1281494.01 |
| н982 | 560803.48 | 1281533.98 |
| н983 | 560806.89 | 1281573.85 |
| н984 | 560814.33 | 1281653.36 |
| н985 | 560817.32 | 1281673.05 |
| н786 | 560818.26 | 1281680.06 |
| н537 | 560812.71 | 1281676.53 |
| н536 | 560812.37 | 1281673.76 |
| н535 | 560807.57 | 1281634.04 |
| н534 | 560801.91 | 1281574.31 |
| н533 | 560798.50 | 1281534.41 |

| | | |
|---------------|-----------|------------|
| н532 | 560794.81 | 1281494.49 |
| н531 | 560790.80 | 1281454.59 |
| н530 | 560786.08 | 1281414.78 |
| н529 | 560776.39 | 1281335.27 |
| н528 | 560768.16 | 1281275.84 |
| н527 | 560757.89 | 1281196.50 |
| н568 | 560750.40 | 1281136.97 |
| н567 | 560740.41 | 1281057.59 |
| н566 | 560728.90 | 1280978.57 |
| н565 | 560726.33 | 1280958.84 |
| н564 | 560720.08 | 1280899.47 |
| н563 | 560718.81 | 1280879.61 |
| н562 | 560716.62 | 1280810.48 |
| н785 | 560718.10 | 1280810.44 |
| н784 | 560721.68 | 1280812.53 |
| н986 | 560723.81 | 1280879.36 |
| н987 | 560724.44 | 1280889.23 |
| н988 | 560726.79 | 1280918.81 |
| н989 | 560731.29 | 1280958.22 |
| н990 | 560738.00 | 1281007.42 |
| н991 | 560742.53 | 1281037.06 |
| н992 | 560746.68 | 1281066.83 |
| н993 | 560751.36 | 1281100.27 |
| н994 | 560755.36 | 1281136.39 |
| н995 | 560760.14 | 1281176.04 |
| н976 | 560765.48 | 1281215.70 |
| : 268:чзyl(7) | | |
| н550 | 560731.40 | 1281200.02 |
| н549 | 560736.66 | 1281239.67 |
| н548 | 560742.19 | 1281279.29 |
| н547 | 560747.55 | 1281318.93 |
| н546 | 560752.57 | 1281358.62 |
| н545 | 560757.62 | 1281398.24 |
| н544 | 560762.45 | 1281437.83 |
| н543 | 560766.55 | 1281477.50 |
| н542 | 560770.50 | 1281517.19 |
| н541 | 560773.78 | 1281556.93 |
| н540 | 560776.99 | 1281596.80 |
| н539 | 560780.12 | 1281636.69 |
| н538 | 560781.80 | 1281656.82 |
| н840 | 560776.45 | 1281653.40 |
| н996 | 560775.13 | 1281637.08 |
| н997 | 560773.57 | 1281617.13 |
| н998 | 560772.00 | 1281597.20 |
| н999 | 560770.40 | 1281577.26 |
| н1000 | 560768.80 | 1281557.33 |
| н1001 | 560767.19 | 1281537.47 |
| н1002 | 560765.52 | 1281517.61 |
| н1003 | 560763.80 | 1281497.81 |
| н1004 | 560761.58 | 1281478.05 |
| н1005 | 560759.43 | 1281458.19 |
| н1006 | 560757.48 | 1281438.37 |
| н1007 | 560755.14 | 1281418.63 |
| н1008 | 560752.66 | 1281398.87 |
| н1009 | 560750.15 | 1281379.08 |
| н1010 | 560747.61 | 1281359.25 |
| н1011 | 560745.10 | 1281339.40 |
| н1012 | 560742.59 | 1281319.58 |
| н1013 | 560739.95 | 1281299.78 |
| н1014 | 560737.24 | 1281279.98 |
| н1015 | 560734.41 | 1281260.18 |
| н1016 | 560731.71 | 1281240.34 |
| н1017 | 560729.11 | 1281220.50 |
| н1018 | 560726.44 | 1281200.70 |
| н1019 | 560723.68 | 1281180.90 |
| н1020 | 560720.91 | 1281161.07 |
| н1021 | 560718.33 | 1281141.22 |
| н1022 | 560715.75 | 1281121.37 |
| н1023 | 560713.30 | 1281101.51 |

| | | |
|---------------|-----------|------------|
| н1024 | 560710.79 | 1281081.69 |
| н1025 | 560708.18 | 1281061.88 |
| н1026 | 560705.47 | 1281042.08 |
| н1027 | 560702.77 | 1281022.26 |
| н1028 | 560700.06 | 1281002.39 |
| н1029 | 560697.35 | 1280982.41 |
| н1030 | 560694.88 | 1280962.38 |
| н1031 | 560692.65 | 1280942.32 |
| н1032 | 560690.63 | 1280922.24 |
| н1033 | 560688.78 | 1280902.12 |
| н1034 | 560687.38 | 1280881.97 |
| н1035 | 560686.09 | 1280861.85 |
| н1036 | 560684.96 | 1280841.70 |
| н1037 | 560684.10 | 1280821.09 |
| н779 | 560683.90 | 1280818.22 |
| н559 | 560688.18 | 1280805.14 |
| н558 | 560689.11 | 1280821.35 |
| н557 | 560691.08 | 1280861.55 |
| н556 | 560695.61 | 1280921.76 |
| н555 | 560699.85 | 1280961.79 |
| н554 | 560707.73 | 1281021.59 |
| н553 | 560715.74 | 1281081.05 |
| н552 | 560720.71 | 1281120.74 |
| н551 | 560725.86 | 1281160.41 |
| н550 | 560731.40 | 1281200.02 |
| : 268:чзyl(8) | | |
| н1038 | 560760.32 | 1279983.65 |
| н1039 | 560759.77 | 1279993.58 |
| н1040 | 560759.23 | 1280003.51 |
| н1041 | 560756.44 | 1280043.19 |
| н1042 | 560754.30 | 1280082.92 |
| н1043 | 560752.38 | 1280123.03 |
| н1044 | 560751.25 | 1280133.01 |
| н595 | 560746.27 | 1280132.56 |
| н594 | 560747.40 | 1280122.62 |
| н1045 | 560755.33 | 1279983.26 |
| н1038 | 560760.32 | 1279983.65 |
| : 268:чзyl(9) | | |
| н1046 | 560741.08 | 1280275.67 |
| н1047 | 560734.88 | 1280342.33 |
| н1048 | 560733.44 | 1280362.27 |
| н587 | 560728.46 | 1280361.89 |
| н586 | 560736.14 | 1280274.93 |
| н1046 | 560741.08 | 1280275.67 |

| Номера характерных точек | X | Y |
|---|-----------|------------|
| Условный номер земельного участка 34:12:030007:3У2 | | |
| :3У2(1) | | |
| н430 | 560075.57 | 1284748.53 |
| н1386 | 560073.21 | 1284753.33 |
| н1387 | 560068.71 | 1284763.37 |
| н1388 | 560061.87 | 1284782.91 |
| н1389 | 560053.60 | 1284801.26 |
| н1390 | 560045.54 | 1284819.70 |
| н1391 | 560041.96 | 1284829.11 |
| н1392 | 560038.37 | 1284838.51 |
| н1393 | 560031.60 | 1284857.47 |
| н1394 | 560025.30 | 1284876.54 |
| н1395 | 560008.85 | 1284912.80 |
| н1396 | 560001.02 | 1284931.07 |
| н1397 | 559996.92 | 1284940.13 |
| н1398 | 559984.14 | 1284967.07 |
| н1399 | 559975.84 | 1284985.12 |
| н1400 | 559959.57 | 1285021.36 |
| н1401 | 559950.72 | 1285039.15 |

| | | |
|---------|-----------|------------|
| н1402 | 559945.11 | 1285058.52 |
| н1403 | 559936.97 | 1285076.70 |
| н1404 | 559917.52 | 1285113.09 |
| н1405 | 559915.10 | 1285111.81 |
| н1406 | 559909.95 | 1285121.57 |
| н1407 | 559912.07 | 1285122.68 |
| н1408 | 559899.39 | 1285146.85 |
| н1409 | 559887.49 | 1285162.99 |
| н1410 | 559877.79 | 1285180.33 |
| н1411 | 559868.89 | 1285198.15 |
| н1412 | 559859.23 | 1285215.54 |
| н1413 | 559849.09 | 1285232.65 |
| н1414 | 559839.20 | 1285249.92 |
| н1415 | 559830.23 | 1285267.79 |
| н443 | 559824.67 | 1285276.67 |
| н442 | 559836.87 | 1285249.28 |
| н441 | 559850.77 | 1285217.20 |
| н1416 | 559893.67 | 1285141.51 |
| н1417 | 559903.19 | 1285123.68 |
| н1418 | 559913.02 | 1285105.04 |
| н1419 | 559916.16 | 1285101.03 |
| н1420 | 559940.40 | 1285056.80 |
| н1421 | 559946.05 | 1285037.33 |
| н431 | 560069.74 | 1284747.93 |
| н430 | 560075.57 | 1284748.53 |
| :3У2(2) | | |
| н1422 | 559763.25 | 1285798.45 |
| н1423 | 559764.75 | 1285818.64 |
| н1424 | 559766.91 | 1285838.81 |
| н1425 | 559769.65 | 1285858.91 |
| н1426 | 559772.96 | 1285878.92 |
| н1427 | 559776.99 | 1285898.81 |
| н1428 | 559781.42 | 1285918.61 |
| н1429 | 559803.77 | 1285996.22 |
| н1430 | 559809.87 | 1286015.34 |
| н1431 | 559822.16 | 1286053.36 |
| н1432 | 559833.16 | 1286091.24 |
| н1433 | 559842.08 | 1286129.11 |
| н1434 | 559844.02 | 1286148.42 |
| н1224 | 559845.25 | 1286170.07 |
| н1223 | 559843.69 | 1286170.43 |
| н1222 | 559844.83 | 1286175.30 |
| н1221 | 559840.52 | 1286176.31 |
| н1435 | 559840.16 | 1286168.14 |
| н1436 | 559837.14 | 1286129.91 |
| н1437 | 559828.33 | 1286092.50 |
| н1438 | 559811.28 | 1286035.93 |
| н1439 | 559806.80 | 1286016.93 |
| н1440 | 559798.99 | 1285997.66 |
| н1441 | 559781.81 | 1285939.54 |
| н1442 | 559778.54 | 1285927.24 |
| н1443 | 559776.06 | 1285917.56 |
| н1444 | 559772.10 | 1285899.85 |
| н1445 | 559768.04 | 1285879.83 |
| н1446 | 559764.71 | 1285859.65 |
| н1447 | 559761.95 | 1285839.41 |
| н1448 | 559759.77 | 1285819.11 |
| н1449 | 559760.06 | 1285807.08 |
| н1450 | 559758.16 | 1285798.81 |
| н1451 | 559756.75 | 1285778.50 |
| н1452 | 559756.25 | 1285758.26 |
| н1453 | 559755.37 | 1285738.16 |
| н1454 | 559756.94 | 1285730.07 |
| н1455 | 559755.04 | 1285729.75 |
| н1456 | 559752.08 | 1285729.25 |
| н1457 | 559752.58 | 1285726.29 |
| н1458 | 559753.08 | 1285723.33 |
| н1459 | 559756.03 | 1285723.83 |
| н1460 | 559754.80 | 1285718.13 |

| | | |
|---------|-----------|------------|
| h1461 | 559752.54 | 1285678.03 |
| h1462 | 559751.28 | 1285512.08 |
| h1463 | 559751.05 | 1285477.32 |
| h1464 | 559752.22 | 1285456.71 |
| h1465 | 559753.58 | 1285436.21 |
| h450 | 559762.15 | 1285416.96 |
| h1466 | 559758.58 | 1285436.41 |
| h1467 | 559757.22 | 1285457.01 |
| h1468 | 559756.06 | 1285477.44 |
| h1469 | 559756.16 | 1285487.58 |
| h1470 | 559756.59 | 1285537.84 |
| h1471 | 559757.04 | 1285577.85 |
| h1472 | 559757.13 | 1285617.86 |
| h1473 | 559757.25 | 1285657.87 |
| h1474 | 559757.54 | 1285677.87 |
| h1475 | 559759.80 | 1285717.90 |
| h1476 | 559760.37 | 1285737.98 |
| h1477 | 559761.74 | 1285778.26 |
| h1422 | 559763.25 | 1285798.45 |
| h1151 | 559755.88 | 1285436.81 |
| h1152 | 559755.88 | 1285437.81 |
| h1153 | 559754.88 | 1285437.81 |
| h1154 | 559754.88 | 1285436.81 |
| h1151 | 559755.88 | 1285436.81 |
| h1111 | 559752.59 | 1285509.95 |
| h1112 | 559752.59 | 1285510.95 |
| h1113 | 559751.59 | 1285510.95 |
| h1114 | 559751.59 | 1285509.95 |
| h1111 | 559752.59 | 1285509.95 |
| :3Y2(3) | | |
| h413 | 560110.37 | 1284752.16 |
| h1478 | 560109.45 | 1284754.85 |
| h1479 | 560109.33 | 1284763.44 |
| h1480 | 560100.29 | 1284783.61 |
| h1481 | 560090.80 | 1284795.46 |
| h1482 | 560071.95 | 1284830.87 |
| h1483 | 560057.02 | 1284867.28 |
| h1484 | 560044.55 | 1284905.37 |
| h1485 | 560037.51 | 1284924.41 |
| h1486 | 560021.45 | 1284961.58 |
| h1487 | 559989.83 | 1285035.72 |
| h1488 | 559979.22 | 1285053.10 |
| h1489 | 559962.48 | 1285089.51 |
| h1490 | 559946.03 | 1285122.14 |
| h1491 | 559949.83 | 1285124.15 |
| h1492 | 559939.66 | 1285143.32 |
| h1493 | 559935.36 | 1285141.04 |
| h1494 | 559915.98 | 1285178.86 |
| h1495 | 559845.50 | 1285289.11 |
| h1496 | 559841.08 | 1285286.46 |
| h1497 | 559857.25 | 1285261.03 |
| h1498 | 559878.76 | 1285227.19 |
| h1499 | 559895.16 | 1285201.84 |
| h1500 | 559911.56 | 1285176.49 |
| h1501 | 559919.69 | 1285158.01 |
| h1502 | 559933.47 | 1285134.38 |
| h1503 | 559937.59 | 1285136.56 |
| h1504 | 559943.07 | 1285126.23 |
| h1505 | 559939.38 | 1285124.27 |
| h1506 | 559948.61 | 1285105.08 |
| h1507 | 559958.00 | 1285087.29 |
| h1508 | 559974.80 | 1285050.75 |
| h1509 | 559985.33 | 1285033.49 |
| h1510 | 559992.62 | 1285014.70 |
| h1511 | 560000.15 | 1284996.04 |
| h1512 | 560008.28 | 1284977.66 |
| h1513 | 560016.90 | 1284959.49 |

| | | |
|---------|-----------|------------|
| h1514 | 560025.07 | 1284941.12 |
| h1515 | 560032.86 | 1284922.58 |
| h1516 | 560039.84 | 1284903.71 |
| h1517 | 560046.22 | 1284884.63 |
| h1518 | 560052.31 | 1284865.58 |
| h1519 | 560059.70 | 1284847.09 |
| h1520 | 560067.42 | 1284828.74 |
| h1521 | 560076.66 | 1284811.02 |
| h1522 | 560086.19 | 1284793.47 |
| h1523 | 560097.77 | 1284777.00 |
| h1524 | 560102.72 | 1284765.96 |
| h1525 | 560102.84 | 1284757.37 |
| h414 | 560104.96 | 1284751.59 |
| h413 | 560110.37 | 1284752.16 |
| :3Y2(4) | | |
| h1526 | 559827.46 | 1285316.00 |
| h1527 | 559817.02 | 1285330.80 |
| h1528 | 559807.43 | 1285362.19 |
| h1529 | 559805.79 | 1285367.58 |
| h1530 | 559803.14 | 1285381.62 |
| h1531 | 559797.51 | 1285411.43 |
| h1532 | 559800.44 | 1285413.55 |
| h1533 | 559802.63 | 1285415.83 |
| h1534 | 559802.59 | 1285421.25 |
| h1535 | 559796.35 | 1285420.06 |
| h1536 | 559789.65 | 1285408.09 |
| h1537 | 559787.96 | 1285405.06 |
| h1538 | 559794.47 | 1285382.90 |
| h1539 | 559800.74 | 1285364.70 |
| h1540 | 559808.03 | 1285346.83 |
| h1541 | 559817.22 | 1285329.68 |
| h1542 | 559826.74 | 1285312.55 |
| h1526 | 559827.46 | 1285316.00 |
| :3Y2(5) | | |
| h1543 | 559822.40 | 1285692.03 |
| h1544 | 559787.26 | 1285693.08 |
| h1545 | 559787.07 | 1285729.07 |
| h1546 | 559806.01 | 1285732.25 |
| h1547 | 559804.99 | 1285738.16 |
| h1548 | 559787.09 | 1285735.14 |
| h1549 | 559787.58 | 1285757.29 |
| h1550 | 559787.01 | 1285777.01 |
| h1551 | 559790.65 | 1285815.86 |
| h1552 | 559793.26 | 1285835.29 |
| h1553 | 559799.58 | 1285873.95 |
| h1554 | 559807.92 | 1285912.15 |
| h1555 | 559812.96 | 1285931.25 |
| h1556 | 559842.41 | 1286025.58 |
| h1557 | 559855.87 | 1286064.00 |
| h1558 | 559851.03 | 1286065.31 |
| h1559 | 559837.70 | 1286027.26 |
| h1195 | 559825.65 | 1285993.33 |
| h1194 | 559825.65 | 1285992.92 |
| h1560 | 559825.51 | 1285992.92 |
| h1561 | 559819.35 | 1285970.38 |
| h1562 | 559812.34 | 1285951.78 |
| h1563 | 559808.10 | 1285932.43 |
| h1564 | 559798.56 | 1285894.19 |
| h1565 | 559791.23 | 1285855.48 |
| h1566 | 559785.69 | 1285816.46 |
| h1567 | 559782.01 | 1285777.13 |
| h1568 | 559782.58 | 1285757.28 |
| h1569 | 559782.10 | 1285737.44 |
| h1384 | 559782.08 | 1285732.77 |
| h1385 | 559780.32 | 1285732.49 |
| h1380 | 559780.80 | 1285729.53 |
| h1381 | 559782.07 | 1285729.73 |
| h1570 | 559782.38 | 1285697.58 |
| h1571 | 559780.85 | 1285657.61 |

| | | |
|---------|-----------|------------|
| h1572 | 559781.06 | 1285597.62 |
| h1573 | 559781.01 | 1285577.63 |
| h1574 | 559780.86 | 1285567.63 |
| h1575 | 559780.70 | 1285557.64 |
| h1576 | 559779.89 | 1285517.65 |
| h1577 | 559779.87 | 1285497.85 |
| h1578 | 559779.85 | 1285478.05 |
| h1579 | 559781.26 | 1285453.36 |
| h1580 | 559783.10 | 1285450.10 |
| h1581 | 559787.43 | 1285442.44 |
| h1582 | 559786.04 | 1285451.87 |
| h1583 | 559790.62 | 1285454.62 |
| h1584 | 559788.92 | 1285465.24 |
| h1585 | 559787.06 | 1285482.30 |
| h1586 | 559786.42 | 1285502.10 |
| h1587 | 559786.52 | 1285544.71 |
| h1588 | 559785.84 | 1285566.62 |
| h1589 | 559786.06 | 1285597.70 |
| h1590 | 559785.47 | 1285633.11 |
| h1591 | 559820.60 | 1285632.05 |
| h1543 | 559822.40 | 1285692.03 |
| :3Y2(6) | | |
| h1227 | 559884.89 | 1286175.85 |
| h1592 | 559890.22 | 1286205.24 |
| h1200 | 559888.80 | 1286205.77 |
| h1205 | 559885.84 | 1286206.30 |
| h1204 | 559885.97 | 1286207.00 |
| h1167 | 559885.56 | 1286207.08 |
| h1172 | 559885.56 | 1286206.83 |
| h1171 | 559884.56 | 1286206.83 |
| h1230 | 559879.86 | 1286180.20 |
| h1229 | 559882.12 | 1286180.51 |
| h1228 | 559882.81 | 1286175.56 |
| h1227 | 559884.89 | 1286175.85 |
| :3Y2(7) | | |
| h1593 | 559901.51 | 1286220.45 |
| h1594 | 559893.85 | 1286225.30 |
| h1215 | 559896.83 | 1286241.71 |
| h1214 | 559892.36 | 1286242.96 |
| h1213 | 559894.03 | 1286248.96 |
| h1595 | 559891.96 | 1286246.02 |
| h1596 | 559891.20 | 1286244.00 |
| h1597 | 559888.49 | 1286228.70 |
| h1598 | 559886.03 | 1286230.25 |
| h1599 | 559876.31 | 1286246.92 |
| h1600 | 559876.94 | 1286266.72 |
| h1601 | 559876.73 | 1286306.77 |
| h1602 | 559877.72 | 1286342.46 |
| h1603 | 559878.33 | 1286383.36 |
| h1604 | 559879.05 | 1286423.59 |
| h1605 | 559880.88 | 1286464.42 |
| h1606 | 559881.29 | 1286502.20 |
| h1607 | 559882.68 | 1286541.96 |
| h1608 | 559881.59 | 1286581.67 |
| h1609 | 559879.34 | 1286618.09 |
| h1610 | 559879.36 | 1286632.00 |
| h1611 | 559868.34 | 1286643.10 |
| h1612 | 559866.02 | 1286643.11 |
| h1613 | 559866.82 | 1286634.11 |
| h1614 | 559869.41 | 1286623.73 |
| h1615 | 559873.53 | 1286624.01 |
| h1616 | 559874.90 | 1286605.06 |
| h1617 | 559873.42 | 1286590.34 |
| h1618 | 559874.97 | 1286567.31 |
| h1619 | 559875.50 | 1286547.14 |
| h1620 | 559873.98 | 1286466.79 |
| h1621 | 559873.03 | 1286446.80 |
| h1622 | 559872.45 | 1286426.81 |
| h1623 | 559872.19 | 1286346.79 |

| | | |
|----------|-----------|------------|
| h1624 | 559871.94 | 1286266.78 |
| h1625 | 559871.26 | 1286245.64 |
| h1626 | 559882.18 | 1286226.93 |
| h1176 | 559886.82 | 1286223.83 |
| h1175 | 559886.95 | 1286223.83 |
| h1174 | 559886.95 | 1286223.76 |
| h1627 | 559898.84 | 1286216.23 |
| h1593 | 559901.51 | 1286220.45 |
| :3Y2(8) | | |
| h1208 | 559898.03 | 1286244.49 |
| h1628 | 559910.15 | 1286261.37 |
| h1629 | 559905.27 | 1286264.87 |
| h1211 | 559895.12 | 1286250.49 |
| h1210 | 559897.40 | 1286249.86 |
| h1209 | 559896.05 | 1286245.04 |
| h1208 | 559898.03 | 1286244.49 |
| :3Y2(9) | | |
| h1630 | 559883.95 | 1286636.74 |
| h1631 | 559886.83 | 1286641.84 |
| h1632 | 559874.95 | 1286652.55 |
| h1058 | 559873.55 | 1286651.74 |
| h1057 | 559876.05 | 1286647.42 |
| h1633 | 559873.77 | 1286646.10 |
| h1630 | 559883.95 | 1286636.74 |
| :3Y2(10) | | |
| h1634 | 559872.86 | 1286646.94 |
| h1061 | 559869.45 | 1286652.84 |
| h1635 | 559874.14 | 1286655.55 |
| h1636 | 559873.05 | 1286666.01 |
| h1637 | 559868.08 | 1286662.55 |
| h1638 | 559864.78 | 1286657.03 |
| h1639 | 559865.09 | 1286653.56 |
| h1634 | 559872.86 | 1286646.94 |
| :3Y2(11) | | |
| h1640 | 559885.59 | 1286672.77 |
| h1641 | 559885.16 | 1286692.70 |
| h1642 | 559870.34 | 1286692.07 |
| h1070 | 559862.49 | 1286767.50 |
| h1069 | 559860.67 | 1286767.70 |
| h1068 | 559860.12 | 1286762.73 |
| h1067 | 559857.13 | 1286763.06 |
| h1066 | 559858.02 | 1286771.01 |
| h1065 | 559862.70 | 1286770.49 |
| h1643 | 559865.27 | 1286780.42 |
| h1644 | 559859.49 | 1286782.00 |
| h1645 | 559855.82 | 1286767.68 |
| h1646 | 559859.51 | 1286727.59 |
| h1647 | 559861.98 | 1286718.37 |
| h1051 | 559865.58 | 1286694.99 |
| h1050 | 559868.54 | 1286695.47 |
| h1049 | 559869.02 | 1286692.51 |
| h1052 | 559866.06 | 1286692.03 |
| h1648 | 559868.59 | 1286676.56 |
| h1649 | 559872.97 | 1286675.11 |
| h1650 | 559873.82 | 1286672.23 |
| h1640 | 559885.59 | 1286672.77 |
| :3Y2(12) | | |
| h1235 | 559877.07 | 1286678.91 |
| h1236 | 559876.89 | 1286681.91 |
| h1237 | 559873.89 | 1286681.73 |
| h1238 | 559874.07 | 1286678.73 |
| h1235 | 559877.07 | 1286678.91 |
| :3Y2(13) | | |
| h1053 | 559864.95 | 1286730.27 |
| h1054 | 559864.55 | 1286733.25 |
| h1055 | 559861.58 | 1286732.84 |
| h1056 | 559861.98 | 1286729.87 |
| h1053 | 559864.95 | 1286730.27 |

| | | |
|----------|-----------|------------|
| h1651 | 559875.01 | 1286797.98 |
| h1652 | 559883.26 | 1286812.70 |
| h1653 | 559871.36 | 1286817.97 |
| h1654 | 559872.91 | 1286822.17 |
| h1655 | 559868.05 | 1286824.23 |
| h1656 | 559865.72 | 1286820.52 |
| h1657 | 559871.18 | 1286817.98 |
| h1658 | 559869.17 | 1286812.75 |
| h1659 | 559863.40 | 1286814.45 |
| h1660 | 559860.38 | 1286812.23 |
| h1133 | 559859.58 | 1286809.49 |
| h1661 | 559857.07 | 1286798.53 |
| h1662 | 559859.81 | 1286796.97 |
| h1663 | 559864.10 | 1286804.23 |
| h1651 | 559875.01 | 1286797.98 |
| | | |
| h1247 | 559874.41 | 1286812.63 |
| h1248 | 559875.56 | 1286815.40 |
| h1249 | 559872.79 | 1286816.55 |
| h1250 | 559871.64 | 1286813.78 |
| h1247 | 559874.41 | 1286812.63 |
| | | |
| h1123 | 559867.22 | 1286810.42 |
| h1124 | 559867.22 | 1286811.42 |
| h1125 | 559866.22 | 1286811.42 |
| h1126 | 559866.22 | 1286810.42 |
| h1123 | 559867.22 | 1286810.42 |
| :3Y2(13) | | |
| h1664 | 559916.13 | 1286908.90 |
| h1665 | 559918.93 | 1286913.47 |
| h1666 | 559912.88 | 1286916.45 |
| h1256 | 559912.77 | 1286916.21 |
| h1255 | 559911.44 | 1286913.52 |
| h1258 | 559908.75 | 1286914.84 |
| h1667 | 559906.03 | 1286911.85 |
| h1668 | 559902.19 | 1286903.08 |
| h1669 | 559906.64 | 1286901.22 |
| h1670 | 559911.66 | 1286911.09 |
| h1664 | 559916.13 | 1286908.90 |
| :3Y2(14) | | |
| h1671 | 559928.56 | 1286985.29 |
| h1672 | 559928.65 | 1287000.98 |
| h1673 | 559919.82 | 1287012.43 |
| h1674 | 559920.90 | 1287019.18 |
| h1675 | 559921.55 | 1287022.19 |
| h1676 | 559927.18 | 1287021.08 |
| h1677 | 559928.90 | 1287025.12 |
| h1678 | 559920.93 | 1287022.81 |
| h1268 | 559920.59 | 1287020.83 |
| h1267 | 559920.42 | 1287019.84 |
| h1679 | 559918.07 | 1287017.67 |
| h1680 | 559917.12 | 1286994.26 |
| h1681 | 559917.06 | 1286985.33 |
| h1671 | 559928.56 | 1286985.29 |
| :3Y2(15) | | |
| h1682 | 559930.86 | 1287030.35 |
| h1683 | 559922.67 | 1287036.53 |
| h1684 | 559927.75 | 1287030.98 |
| h1685 | 559930.10 | 1287029.45 |
| h1686 | 559929.16 | 1287026.06 |
| h1682 | 559930.86 | 1287030.35 |
| :3Y2(16) | | |
| h1687 | 559943.86 | 1287077.11 |
| h1688 | 559948.29 | 1287090.03 |
| h1689 | 559929.40 | 1287096.57 |
| h1690 | 559925.33 | 1287085.29 |
| h1691 | 559933.20 | 1287082.60 |
| h1692 | 559928.98 | 1287068.73 |
| h1693 | 559926.99 | 1287063.41 |

| | | |
|----------|-----------|------------|
| h1694 | 559923.33 | 1287051.09 |
| h1695 | 559924.01 | 1287050.87 |
| h1696 | 559929.28 | 1287066.36 |
| h1687 | 559943.86 | 1287077.11 |
| | | |
| h1276 | 559935.69 | 1287090.61 |
| h1277 | 559934.75 | 1287090.97 |
| h1278 | 559934.39 | 1287090.03 |
| h1275 | 559935.33 | 1287089.68 |
| h1276 | 559935.69 | 1287090.61 |
| :3Y2(17) | | |
| h1697 | 559898.67 | 1287033.14 |
| h1698 | 559902.52 | 1287051.96 |
| h1699 | 559914.75 | 1287088.92 |
| h1700 | 559908.79 | 1287090.93 |
| h1701 | 559901.92 | 1287078.74 |
| h1702 | 559894.71 | 1287060.93 |
| h1703 | 559891.92 | 1287049.88 |
| h1704 | 559895.39 | 1287036.12 |
| h1705 | 559885.93 | 1287037.55 |
| h1706 | 559884.24 | 1287025.91 |
| h1707 | 559884.55 | 1287025.91 |
| h1708 | 559884.55 | 1287025.51 |
| h1709 | 559884.18 | 1287025.51 |
| h1710 | 559883.06 | 1287017.76 |
| h1711 | 559891.12 | 1287016.54 |
| h1712 | 559896.00 | 1286997.20 |
| h1088 | 559896.66 | 1286997.20 |
| h1087 | 559896.66 | 1286996.20 |
| h1713 | 559896.25 | 1286996.20 |
| h1714 | 559896.68 | 1286994.49 |
| h1715 | 559895.84 | 1286960.94 |
| h1716 | 559897.61 | 1286957.36 |
| h1717 | 559898.63 | 1286974.70 |
| h1718 | 559897.58 | 1287004.21 |
| h1719 | 559897.49 | 1287023.64 |
| h1697 | 559898.67 | 1287033.14 |
| | | |
| h1187 | 559891.25 | 1287018.80 |
| h1188 | 559891.25 | 1287019.80 |
| h1189 | 559890.25 | 1287019.80 |
| h1190 | 559890.25 | 1287018.80 |
| h1187 | 559891.25 | 1287018.80 |
| | | |
| h1143 | 559898.14 | 1287032.63 |
| h1144 | 559898.14 | 1287033.63 |
| h1145 | 559897.14 | 1287033.63 |
| h1146 | 559897.14 | 1287032.63 |
| h1143 | 559898.14 | 1287032.63 |
| | | |
| h1280 | 559895.97 | 1287022.90 |
| h1281 | 559894.98 | 1287023.07 |
| h1282 | 559894.82 | 1287022.08 |
| h1279 | 559895.80 | 1287021.92 |
| h1280 | 559895.97 | 1287022.90 |
| | | |
| h1284 | 559894.53 | 1287023.18 |
| h1285 | 559893.54 | 1287023.34 |
| h1286 | 559893.38 | 1287022.36 |
| h1283 | 559894.36 | 1287022.19 |
| h1284 | 559894.53 | 1287023.18 |
| | | |
| h1287 | 559893.54 | 1287023.75 |
| h1288 | 559893.71 | 1287024.73 |
| h1289 | 559892.72 | 1287024.90 |
| h1290 | 559892.56 | 1287023.91 |
| h1287 | 559893.54 | 1287023.75 |
| | | |
| h1720 | 559892.47 | 1287024.44 |

| | | |
|----------|-----------|------------|
| h1721 | 559892.47 | 1287024.84 |
| h1722 | 559892.07 | 1287024.84 |
| h1723 | 559892.07 | 1287024.44 |
| h1720 | 559892.47 | 1287024.44 |
| :3Y2(18) | | |
| h1724 | 559890.72 | 1286935.78 |
| h1725 | 559891.43 | 1286938.02 |
| h1726 | 559883.43 | 1286941.36 |
| h1727 | 559881.89 | 1286937.67 |
| h1728 | 559888.43 | 1286934.94 |
| h1724 | 559890.72 | 1286935.78 |
| :3Y2(19) | | |
| h1729 | 559858.28 | 1286860.98 |
| h1730 | 559872.37 | 1286882.83 |
| h1731 | 559880.92 | 1286900.96 |
| h1251 | 559886.92 | 1286924.76 |
| h1254 | 559884.23 | 1286926.08 |
| h1253 | 559885.55 | 1286928.77 |
| h1732 | 559886.61 | 1286932.19 |
| h1733 | 559881.56 | 1286935.00 |
| h1734 | 559878.41 | 1286928.64 |
| h1735 | 559885.65 | 1286924.53 |
| h1736 | 559884.16 | 1286922.78 |
| h1737 | 559884.74 | 1286920.98 |
| h1738 | 559884.21 | 1286919.84 |
| h1739 | 559879.11 | 1286912.72 |
| h1740 | 559880.81 | 1286912.01 |
| h1741 | 559872.77 | 1286896.94 |
| h1742 | 559846.15 | 1286850.71 |
| h1743 | 559845.25 | 1286850.63 |
| h1744 | 559844.06 | 1286852.03 |
| h1072 | 559843.55 | 1286852.51 |
| h1071 | 559844.19 | 1286849.82 |
| h1078 | 559836.41 | 1286847.97 |
| h1077 | 559835.72 | 1286850.89 |
| h1076 | 559840.58 | 1286852.04 |
| h1075 | 559840.44 | 1286852.64 |
| h1079 | 559818.90 | 1286849.10 |
| h1086 | 559817.73 | 1286844.86 |
| h1745 | 559813.12 | 1286834.92 |
| h1092 | 559813.97 | 1286834.92 |
| h1746 | 559813.97 | 1286834.45 |
| h1747 | 559827.30 | 1286827.21 |
| h1748 | 559826.95 | 1286825.78 |
| h1749 | 559826.80 | 1286825.49 |
| h1750 | 559830.14 | 1286823.55 |
| h1751 | 559831.64 | 1286829.51 |
| h1752 | 559826.59 | 1286838.03 |
| h1753 | 559820.84 | 1286840.00 |
| h1754 | 559821.57 | 1286844.44 |
| h1755 | 559827.66 | 1286844.44 |
| h1756 | 559842.39 | 1286847.24 |
| h1757 | 559852.14 | 1286850.82 |
| h1729 | 559858.28 | 1286860.98 |
| | | |
| h1150 | 559834.28 | 1286848.22 |
| h1147 | 559835.28 | 1286848.22 |
| h1148 | 559835.28 | 1286849.22 |
| h1149 | 559834.28 | 1286849.22 |
| h1150 | 559834.28 | 1286848.22 |
| | | |
| h1163 | 559848.31 | 1286849.60 |
| h1164 | 559848.31 | 1286850.60 |
| h1165 | 559847.31 | 1286850.60 |
| h1166 | 559847.31 | 1286849.60 |
| h1163 | 559848.31 | 1286849.60 |
| | | |
| h1115 | 559828.59 | 1286825.72 |
| h1116 | 559828.59 | 1286826.72 |

| | | |
|----------|-----------|------------|
| h1117 | 559827.59 | 1286826.72 |
| h1118 | 559827.59 | 1286825.72 |
| h1115 | 559828.59 | 1286825.72 |
| | | |
| h1179 | 559820.26 | 1286846.47 |
| h1180 | 559820.26 | 1286847.47 |
| h1181 | 559819.26 | 1286847.47 |
| h1182 | 559819.26 | 1286846.47 |
| h1179 | 559820.26 | 1286846.47 |
| :3Y2(20) | | |
| h1758 | 559813.52 | 1286844.55 |
| h1085 | 559816.96 | 1286845.07 |
| h1084 | 559810.02 | 1286846.97 |
| h1083 | 559810.81 | 1286849.87 |
| h1759 | 559806.96 | 1286851.41 |
| h1760 | 559805.68 | 1286847.73 |
| h1761 | 559811.67 | 1286844.68 |
| h1758 | 559813.52 | 1286844.55 |
| :3Y2(21) | | |
| h1762 | 559832.09 | 1286792.60 |
| h1763 | 559832.10 | 1286797.40 |
| h1764 | 559823.53 | 1286801.89 |
| h1765 | 559825.92 | 1286810.82 |
| h1766 | 559823.41 | 1286811.82 |
| h1767 | 559820.56 | 1286799.39 |
| h1768 | 559829.02 | 1286794.50 |
| h1769 | 559829.02 | 1286792.46 |
| h1762 | 559832.09 | 1286792.60 |
| | | |
| h1102 | 559827.69 | 1286795.95 |
| h1099 | 559828.69 | 1286795.95 |
| h1100 | 559828.69 | 1286796.95 |
| h1101 | 559827.69 | 1286796.95 |
| h1102 | 559827.69 | 1286795.95 |
| | | |
| h1108 | 559822.69 | 1286801.07 |
| h1109 | 559821.69 | 1286801.07 |
| h1110 | 559821.69 | 1286800.07 |
| h1107 | 559822.69 | 1286800.07 |
| h1108 | 559822.69 | 1286801.07 |
| :3Y2(22) | | |
| h1770 | 559835.51 | 1286725.36 |
| h1771 | 559832.22 | 1286756.96 |
| h1772 | 559832.09 | 1286789.76 |
| h1773 | 559828.99 | 1286789.96 |
| h1774 | 559827.12 | 1286778.49 |
| h1775 | 559827.21 | 1286756.71 |
| h1776 | 559830.42 | 1286726.06 |
| h1777 | 559830.62 | 1286712.73 |
| h1770 | 559835.51 | 1286725.36 |
| :3Y2(23) | | |
| h1778 | 559853.85 | 1286447.08 |
| h1779 | 559853.11 | 1286467.09 |
| h1780 | 559854.07 | 1286487.05 |
| h1781 | 559853.93 | 1286566.65 |
| h1782 | 559853.11 | 1286586.49 |
| h1783 | 559850.83 | 1286603.43 |
| h1784 | 559849.64 | 1286618.26 |
| h1785 | 559850.34 | 1286635.28 |
| h1786 | 559849.59 | 1286645.98 |
| h1787 | 559847.79 | 1286655.18 |
| h1788 | 559846.96 | 1286665.72 |
| h1789 | 559844.72 | 1286677.47 |
| h1239 | 559843.77 | 1286677.41 |
| h1242 | 559840.77 | 1286677.23 |
| h1241 | 559840.59 | 1286680.23 |
| h1240 | 559843.59 | 1286680.41 |
| h1790 | 559844.33 | 1286680.45 |
| h1791 | 559841.66 | 1286688.71 |

| | | |
|---------|-----------|------------|
| н1792 | 559834.16 | 1286687.86 |
| н1793 | 559832.14 | 1286696.99 |
| н1794 | 559826.66 | 1286686.76 |
| н1795 | 559827.33 | 1286682.74 |
| н1796 | 559832.17 | 1286679.01 |
| н1797 | 559832.26 | 1286670.32 |
| н1798 | 559840.92 | 1286670.72 |
| н1799 | 559842.00 | 1286665.05 |
| н1800 | 559842.83 | 1286654.50 |
| н1801 | 559844.62 | 1286645.32 |
| н1802 | 559845.33 | 1286635.21 |
| н1803 | 559844.63 | 1286618.16 |
| н1804 | 559845.86 | 1286602.89 |
| н1805 | 559848.12 | 1286586.05 |
| н1806 | 559849.07 | 1286487.17 |
| н1807 | 559848.11 | 1286467.12 |
| н1808 | 559848.85 | 1286447.00 |
| н1809 | 559848.72 | 1286427.21 |
| н1810 | 559845.80 | 1286347.29 |
| н1811 | 559844.41 | 1286287.33 |
| н1812 | 559843.39 | 1286267.28 |
| н1813 | 559843.49 | 1286247.22 |
| н1814 | 559842.15 | 1286207.49 |
| н1219 | 559840.65 | 1286179.37 |
| н1218 | 559845.61 | 1286178.20 |
| н1815 | 559847.00 | 1286222.68 |
| н1816 | 559848.39 | 1286267.16 |
| н1817 | 559849.41 | 1286287.15 |
| н1818 | 559850.80 | 1286347.13 |
| н1819 | 559852.80 | 1286407.10 |
| н1830 | 559853.72 | 1286427.08 |
| н1778 | 559853.85 | 1286447.08 |
| 3У2(24) | | |
| н1821 | 559883.76 | 1286171.14 |
| н1234 | 559884.05 | 1286172.70 |
| н1233 | 559880.25 | 1286172.17 |
| н1232 | 559879.45 | 1286177.89 |
| н1822 | 559871.52 | 1286177.70 |
| н1823 | 559871.22 | 1286172.01 |
| н1821 | 559883.76 | 1286171.14 |

| Номера характерны х точек | X | Y |
|---|-----------|------------|
| Условный номер земельного участка 34:12:030007:3У1 | | |
| н414 | 560104.96 | 1284751.59 |
| н1525 | 560102.84 | 1284757.37 |
| н1524 | 560102.72 | 1284765.96 |
| н1523 | 560097.77 | 1284777.00 |
| н1522 | 560086.19 | 1284793.47 |
| н1521 | 560076.66 | 1284811.02 |
| н1520 | 560067.42 | 1284828.74 |
| н1519 | 560059.70 | 1284847.09 |
| н1518 | 560052.31 | 1284865.58 |
| н1517 | 560046.22 | 1284884.63 |
| н1516 | 560039.84 | 1284903.71 |
| н1515 | 560032.86 | 1284922.58 |
| н1514 | 560025.07 | 1284941.12 |
| н1513 | 560016.90 | 1284959.49 |
| н1512 | 560008.28 | 1284977.66 |
| н1511 | 560000.15 | 1284996.04 |
| н1510 | 559992.62 | 1285014.70 |
| н1509 | 559985.33 | 1285033.49 |
| н1508 | 559974.80 | 1285050.75 |
| н1507 | 559958.00 | 1285087.29 |
| н1506 | 559948.61 | 1285105.08 |
| н1505 | 559939.38 | 1285124.27 |
| н1504 | 559943.07 | 1285126.23 |

| | | |
|-------|-----------|------------|
| н1503 | 559937.59 | 1285136.56 |
| н1502 | 559933.47 | 1285134.38 |
| н1501 | 559919.69 | 1285158.01 |
| н1500 | 559911.56 | 1285176.49 |
| н1499 | 559895.16 | 1285201.84 |
| н1498 | 559878.76 | 1285227.19 |
| н1497 | 559857.25 | 1285261.03 |
| н1496 | 559841.08 | 1285286.46 |
| н1824 | 559835.74 | 1285294.87 |
| н1542 | 559826.74 | 1285312.55 |
| н1541 | 559817.22 | 1285329.68 |
| н1540 | 559808.03 | 1285346.83 |
| н1539 | 559800.74 | 1285364.70 |
| н1538 | 559794.47 | 1285382.90 |
| н1537 | 559787.96 | 1285405.06 |
| н1536 | 559789.65 | 1285408.09 |
| н1535 | 559796.35 | 1285420.06 |
| н1534 | 559802.59 | 1285421.25 |
| н1825 | 559805.48 | 1285424.84 |
| н1826 | 559805.74 | 1285435.98 |
| н1827 | 559805.13 | 1285439.89 |
| н1828 | 559789.08 | 1285439.54 |
| н1581 | 559787.43 | 1285442.44 |
| н1580 | 559783.10 | 1285450.10 |
| н1579 | 559781.26 | 1285453.36 |
| н1578 | 559779.85 | 1285478.05 |
| н1577 | 559779.87 | 1285497.85 |
| н1576 | 559779.89 | 1285517.65 |
| н1575 | 559780.70 | 1285557.64 |
| н1574 | 559780.86 | 1285567.63 |
| н1573 | 559781.01 | 1285577.63 |
| н1572 | 559781.06 | 1285597.62 |
| н1571 | 559780.85 | 1285657.61 |
| н1570 | 559782.38 | 1285697.58 |
| н1381 | 559782.07 | 1285729.73 |
| н1380 | 559780.80 | 1285729.53 |
| н1385 | 559780.32 | 1285732.49 |
| н1384 | 559782.08 | 1285732.77 |
| н1569 | 559782.10 | 1285737.44 |
| н1568 | 559782.58 | 1285757.28 |
| н1567 | 559782.01 | 1285777.13 |
| н1566 | 559785.69 | 1285816.46 |
| н1565 | 559791.23 | 1285855.48 |
| н1564 | 559798.56 | 1285894.19 |
| н1563 | 559808.10 | 1285932.43 |
| н1562 | 559812.34 | 1285951.78 |
| н1561 | 559819.35 | 1285970.38 |
| н1560 | 559825.51 | 1285992.92 |
| н1193 | 559824.65 | 1285992.92 |
| н1192 | 559824.65 | 1285993.92 |
| н1191 | 559825.65 | 1285993.92 |
| н1195 | 559825.65 | 1285993.33 |
| н1559 | 559837.70 | 1286027.26 |
| н1558 | 559851.03 | 1286065.31 |
| н1829 | 559854.84 | 1286085.40 |
| н1830 | 559861.44 | 1286104.90 |
| н1831 | 559866.03 | 1286125.09 |
| н1832 | 559869.11 | 1286145.57 |
| н1833 | 559870.90 | 1286166.07 |
| н1823 | 559871.22 | 1286172.01 |
| н1822 | 559871.52 | 1286177.70 |
| н1834 | 559871.98 | 1286186.44 |
| н1835 | 559872.07 | 1286201.76 |
| н1836 | 559884.21 | 1286207.47 |
| н1170 | 559884.56 | 1286207.34 |
| н1169 | 559884.56 | 1286207.83 |
| н1168 | 559885.56 | 1286207.83 |
| н1167 | 559885.56 | 1286207.08 |
| н1204 | 559885.97 | 1286207.00 |

| | | |
|-------|-----------|------------|
| h1203 | 559886.15 | 1286207.99 |
| h1202 | 559886.38 | 1286209.25 |
| h1201 | 559889.33 | 1286208.72 |
| h1200 | 559888.80 | 1286205.77 |
| h1592 | 559890.22 | 1286205.24 |
| h1837 | 559892.37 | 1286204.44 |
| h1627 | 559898.84 | 1286216.23 |
| h1174 | 559886.95 | 1286223.76 |
| h1173 | 559886.95 | 1286222.83 |
| h1178 | 559885.95 | 1286222.83 |
| h1177 | 559885.95 | 1286223.83 |
| h1176 | 559886.82 | 1286223.83 |
| h1626 | 559882.18 | 1286226.93 |
| h1625 | 559871.26 | 1286245.64 |
| h1624 | 559871.94 | 1286266.78 |
| h1623 | 559872.19 | 1286346.79 |
| h1622 | 559872.45 | 1286426.81 |
| h1621 | 559873.03 | 1286446.80 |
| h1620 | 559873.98 | 1286466.79 |
| h1619 | 559875.50 | 1286547.14 |
| h1618 | 559874.97 | 1286567.31 |
| h1617 | 559873.42 | 1286590.34 |
| h1616 | 559874.90 | 1286605.06 |
| h1615 | 559873.53 | 1286624.01 |
| h1614 | 559869.41 | 1286623.73 |
| h1613 | 559866.82 | 1286634.11 |
| h1638 | 559864.78 | 1286657.03 |
| h1637 | 559868.08 | 1286662.55 |
| h1636 | 559873.05 | 1286666.01 |
| h1838 | 559875.20 | 1286667.51 |
| h1650 | 559873.82 | 1286672.23 |
| h1649 | 559872.97 | 1286675.11 |
| h1648 | 559868.59 | 1286676.56 |
| h1052 | 559866.06 | 1286692.03 |
| h1051 | 559865.58 | 1286694.99 |
| h1647 | 559861.98 | 1286718.37 |
| h1646 | 559859.51 | 1286727.59 |
| h1645 | 559855.82 | 1286767.68 |
| h1839 | 559854.90 | 1286781.91 |
| h1661 | 559857.07 | 1286798.53 |
| h1133 | 559859.58 | 1286809.49 |
| h1660 | 559860.38 | 1286812.23 |
| h1659 | 559863.40 | 1286814.45 |
| h1658 | 559869.17 | 1286812.75 |
| h1657 | 559871.18 | 1286817.98 |
| h1656 | 559865.72 | 1286820.52 |
| h1840 | 559864.00 | 1286828.48 |
| h1841 | 559880.11 | 1286866.04 |
| h1842 | 559882.22 | 1286864.94 |
| h1843 | 559888.06 | 1286874.75 |
| h1844 | 559897.66 | 1286892.70 |
| h1668 | 559902.19 | 1286903.08 |
| h1667 | 559906.03 | 1286911.85 |
| h1258 | 559908.75 | 1286914.84 |
| h1257 | 559910.07 | 1286917.53 |
| h1256 | 559912.77 | 1286916.21 |
| h1666 | 559912.88 | 1286916.45 |
| h1665 | 559918.93 | 1286913.47 |
| h1845 | 559921.41 | 1286917.53 |
| h1846 | 559914.90 | 1286922.68 |
| h1847 | 559916.10 | 1286924.63 |
| h1848 | 559912.88 | 1286927.43 |
| h1849 | 559913.74 | 1286929.84 |
| h1850 | 559915.52 | 1286936.83 |
| h1851 | 559915.99 | 1286944.79 |
| h1852 | 559916.46 | 1286952.75 |
| h1853 | 559916.72 | 1286963.31 |
| h1854 | 559916.97 | 1286973.86 |
| h1681 | 559917.06 | 1286985.33 |

| | | |
|-------|-----------|------------|
| h1680 | 559917.12 | 1286994.26 |
| h1679 | 559918.07 | 1287017.67 |
| h1267 | 559920.42 | 1287019.84 |
| h1270 | 559919.44 | 1287020.01 |
| h1269 | 559919.60 | 1287021.00 |
| h1268 | 559920.59 | 1287020.83 |
| h1678 | 559920.93 | 1287022.81 |
| h1677 | 559928.90 | 1287025.12 |
| h1685 | 559930.10 | 1287029.45 |
| h1684 | 559927.75 | 1287030.98 |
| h1683 | 559922.67 | 1287036.53 |
| h1855 | 559921.53 | 1287037.77 |
| h1856 | 559921.15 | 1287039.11 |
| h1857 | 559925.13 | 1287050.55 |
| h1695 | 559924.01 | 1287050.87 |
| h1694 | 559923.33 | 1287051.09 |
| h1693 | 559926.99 | 1287063.41 |
| h1692 | 559928.98 | 1287068.73 |
| h1691 | 559933.20 | 1287082.60 |
| h1690 | 559925.33 | 1287085.29 |
| h1699 | 559914.75 | 1287088.92 |
| h1699 | 559914.75 | 1287088.92 |
| h1698 | 559902.52 | 1287051.96 |
| h1697 | 559898.67 | 1287033.14 |
| h1719 | 559897.49 | 1287023.64 |
| h1718 | 559897.58 | 1287004.21 |
| h1717 | 559898.63 | 1286974.70 |
| h1716 | 559897.61 | 1286957.36 |
| h1725 | 559891.43 | 1286938.02 |
| h1724 | 559890.72 | 1286935.78 |
| h1728 | 559888.43 | 1286934.94 |
| h1858 | 559887.47 | 1286934.59 |
| h1732 | 559886.61 | 1286932.19 |
| h1253 | 559885.55 | 1286928.77 |
| h1252 | 559888.24 | 1286927.45 |
| h1251 | 559886.92 | 1286924.76 |
| h1731 | 559880.92 | 1286900.96 |
| h1730 | 559872.37 | 1286882.83 |
| h1729 | 559858.28 | 1286860.98 |
| h1757 | 559852.14 | 1286850.82 |
| h1756 | 559842.39 | 1286847.24 |
| h1755 | 559827.66 | 1286844.44 |
| h1754 | 559821.57 | 1286844.44 |
| h1753 | 559820.84 | 1286840.00 |
| h1752 | 559826.59 | 1286838.03 |
| h1751 | 559831.64 | 1286829.51 |
| h1750 | 559830.14 | 1286823.55 |
| h1859 | 559828.70 | 1286821.21 |
| h1765 | 559825.92 | 1286810.82 |
| h1764 | 559823.53 | 1286801.89 |
| h1763 | 559832.10 | 1286797.40 |
| h1762 | 559832.09 | 1286792.60 |
| h1769 | 559829.02 | 1286792.46 |
| h1773 | 559828.99 | 1286789.96 |
| h1772 | 559832.09 | 1286789.76 |
| h1771 | 559832.22 | 1286756.96 |
| h1770 | 559835.51 | 1286725.36 |
| h1777 | 559830.62 | 1286712.73 |
| h1860 | 559830.81 | 1286703.00 |
| h1793 | 559832.14 | 1286696.99 |
| h1792 | 559834.16 | 1286687.86 |
| h1791 | 559841.66 | 1286688.71 |
| h1790 | 559844.33 | 1286680.45 |
| h1240 | 559843.59 | 1286680.41 |
| h1239 | 559843.77 | 1286677.41 |
| h1789 | 559844.72 | 1286677.47 |
| h1788 | 559846.96 | 1286665.72 |
| h1787 | 559847.79 | 1286655.18 |
| h1786 | 559849.59 | 1286645.98 |

| | | |
|-------|-----------|------------|
| h1785 | 559850.34 | 1286635.28 |
| h1784 | 559849.64 | 1286618.26 |
| h1783 | 559850.83 | 1286603.43 |
| h1782 | 559853.11 | 1286586.49 |
| h1781 | 559853.93 | 1286566.65 |
| h1780 | 559854.07 | 1286487.05 |
| h1779 | 559853.11 | 1286467.09 |
| h1778 | 559853.85 | 1286447.08 |
| h1830 | 559853.72 | 1286427.08 |
| h1819 | 559852.80 | 1286407.10 |
| h1818 | 559850.80 | 1286347.13 |
| h1817 | 559849.41 | 1286287.15 |
| h1816 | 559848.39 | 1286267.16 |
| h1815 | 559847.00 | 1286222.68 |
| h1218 | 559845.61 | 1286178.20 |
| h1217 | 559848.44 | 1286177.54 |
| h1216 | 559846.61 | 1286169.75 |
| h1224 | 559845.25 | 1286170.07 |
| h1434 | 559844.02 | 1286148.42 |
| h1433 | 559842.08 | 1286129.11 |
| h1432 | 559833.16 | 1286091.24 |
| h1431 | 559822.16 | 1286053.36 |
| h1430 | 559809.87 | 1286015.34 |
| h1429 | 559803.77 | 1285996.22 |
| h1428 | 559781.42 | 1285918.61 |
| h1427 | 559776.99 | 1285898.81 |
| h1426 | 559772.96 | 1285878.92 |
| h1425 | 559769.65 | 1285858.91 |
| h1424 | 559766.91 | 1285838.81 |
| h1423 | 559764.75 | 1285818.64 |
| h1422 | 559763.25 | 1285798.45 |
| h1477 | 559761.74 | 1285778.26 |
| h1476 | 559760.37 | 1285737.98 |
| h1475 | 559759.80 | 1285717.90 |
| h1474 | 559757.54 | 1285677.87 |
| h1473 | 559757.25 | 1285657.87 |
| h1472 | 559757.13 | 1285617.86 |
| h1471 | 559757.04 | 1285577.85 |
| h1470 | 559756.59 | 1285537.84 |
| h1469 | 559756.16 | 1285487.58 |
| h1468 | 559756.06 | 1285477.44 |
| h1467 | 559757.22 | 1285457.01 |
| h1466 | 559758.58 | 1285436.41 |
| h450 | 559762.15 | 1285416.96 |
| h443 | 559824.67 | 1285276.67 |
| h1415 | 559830.23 | 1285267.79 |
| h1414 | 559839.20 | 1285249.92 |
| h1413 | 559849.09 | 1285232.65 |
| h1412 | 559859.23 | 1285215.54 |
| h1411 | 559868.89 | 1285198.15 |
| h1410 | 559877.79 | 1285180.33 |
| h1409 | 559887.49 | 1285162.99 |
| h1408 | 559899.39 | 1285146.85 |
| h1407 | 559912.07 | 1285122.68 |
| h1406 | 559909.95 | 1285121.57 |
| h1405 | 559915.10 | 1285111.81 |
| h1404 | 559917.52 | 1285113.09 |
| h1403 | 559936.97 | 1285076.70 |
| h1402 | 559945.11 | 1285058.52 |
| h1401 | 559950.72 | 1285039.15 |
| h1400 | 559959.57 | 1285021.36 |
| h1399 | 559975.84 | 1284985.12 |
| h1398 | 559984.14 | 1284967.07 |
| h1397 | 559996.92 | 1284940.13 |
| h1396 | 560001.02 | 1284931.07 |
| h1395 | 560008.85 | 1284912.80 |
| h1394 | 560025.30 | 1284876.54 |
| h1393 | 560031.60 | 1284857.47 |
| h1392 | 560038.37 | 1284838.51 |

| | | |
|-------|-----------|------------|
| h1391 | 560041.96 | 1284829.11 |
| h1390 | 560045.54 | 1284819.70 |
| h1389 | 560053.60 | 1284801.26 |
| h1388 | 560061.87 | 1284782.91 |
| h1387 | 560068.71 | 1284763.37 |
| h1386 | 560073.21 | 1284753.33 |
| h430 | 560075.57 | 1284748.53 |
| h414 | 560104.96 | 1284751.59 |
| h1271 | 559918.31 | 1287038.38 |
| h1272 | 559918.43 | 1287040.40 |
| h1273 | 559917.44 | 1287040.45 |
| h1274 | 559917.33 | 1287038.44 |
| h1271 | 559918.31 | 1287038.38 |
| h1861 | 559916.21 | 1287020.89 |
| h1862 | 559916.21 | 1287021.29 |
| h1863 | 559915.81 | 1287021.29 |
| h1864 | 559915.81 | 1287020.89 |
| h1861 | 559916.21 | 1287020.89 |
| h1263 | 559919.06 | 1287018.61 |
| h1264 | 559919.23 | 1287019.59 |
| h1265 | 559918.24 | 1287019.76 |
| h1266 | 559918.07 | 1287018.77 |
| h1263 | 559919.06 | 1287018.61 |
| h1865 | 559910.28 | 1287021.85 |
| h1866 | 559910.27 | 1287022.25 |
| h1867 | 559909.87 | 1287022.25 |
| h1868 | 559909.88 | 1287021.85 |
| h1865 | 559910.28 | 1287021.85 |
| h1869 | 559900.19 | 1287023.38 |
| h1870 | 559900.19 | 1287023.78 |
| h1871 | 559899.79 | 1287023.78 |
| h1872 | 559899.79 | 1287023.38 |
| h1869 | 559900.19 | 1287023.38 |
| h1135 | 559896.51 | 1286940.67 |
| h1136 | 559895.56 | 1286940.95 |
| h1137 | 559895.27 | 1286939.99 |
| h1138 | 559896.23 | 1286939.71 |
| h1135 | 559896.51 | 1286940.67 |
| h1183 | 559890.41 | 1286921.81 |
| h1184 | 559889.51 | 1286922.25 |
| h1185 | 559889.08 | 1286921.35 |
| h1186 | 559889.98 | 1286920.91 |
| h1183 | 559890.41 | 1286921.81 |
| h1127 | 559891.09 | 1286919.75 |
| h1128 | 559890.19 | 1286920.19 |
| h1129 | 559889.75 | 1286919.29 |
| h1130 | 559890.65 | 1286918.85 |
| h1127 | 559891.09 | 1286919.75 |
| h1155 | 559851.23 | 1286846.58 |
| h1156 | 559851.23 | 1286847.58 |
| h1157 | 559850.23 | 1286847.58 |
| h1158 | 559850.23 | 1286846.58 |
| h1155 | 559851.23 | 1286846.58 |
| h1243 | 559836.12 | 1286827.25 |
| h1244 | 559837.44 | 1286829.94 |
| h1245 | 559834.75 | 1286831.26 |
| h1246 | 559833.43 | 1286828.57 |
| h1243 | 559836.12 | 1286827.25 |

| | | |
|-------|-----------|------------|
| н1103 | 559895.73 | 1286938.67 |
| н1104 | 559896.01 | 1286939.63 |
| н1105 | 559895.05 | 1286939.92 |
| н1106 | 559894.77 | 1286938.96 |
| н1103 | 559895.73 | 1286938.67 |
| н1259 | 559916.94 | 1287012.39 |
| н1260 | 559917.00 | 1287013.38 |
| н1261 | 559916.00 | 1287013.44 |
| н1262 | 559915.94 | 1287012.44 |
| н1259 | 559916.94 | 1287012.39 |
| н1196 | 559802.73 | 1285986.27 |
| н1197 | 559802.73 | 1285987.27 |
| н1198 | 559801.73 | 1285987.27 |
| н1199 | 559801.73 | 1285986.27 |
| н1196 | 559802.73 | 1285986.27 |

| Номера характерны х точек | Х | У |
|---|-----------|------------|
| Условный номер земельного участка 34:27:130002:3У1 | | |
| н1891 | 562335.44 | 1279601.13 |
| н1892 | 562334.29 | 1279605.48 |
| н1893 | 562329.45 | 1279602.61 |
| н1894 | 562329.02 | 1279602.35 |
| н1895 | 562327.90 | 1279606.82 |
| н1896 | 562324.25 | 1279607.63 |
| н1897 | 562318.51 | 1279627.35 |
| н1898 | 562314.30 | 1279641.87 |
| н1899 | 562303.71 | 1279672.43 |
| н1900 | 562297.00 | 1279687.67 |
| н1358 | 562293.39 | 1279694.46 |
| н1357 | 562291.69 | 1279695.67 |
| н1356 | 562292.29 | 1279696.52 |
| н1901 | 562287.32 | 1279705.87 |
| н1902 | 562283.57 | 1279712.08 |
| н1903 | 562287.83 | 1279717.93 |
| н1349 | 562287.84 | 1279718.73 |
| н1348 | 562285.60 | 1279720.72 |
| н1347 | 562287.59 | 1279722.96 |
| н1904 | 562286.84 | 1279723.63 |
| н1905 | 562292.32 | 1279729.86 |
| н1906 | 562298.21 | 1279736.69 |
| н1907 | 562301.47 | 1279740.74 |
| н1908 | 562307.00 | 1279749.60 |
| н7 | 562306.22 | 1279750.25 |
| н6 | 562263.31 | 1279702.54 |
| н1351 | 562265.87 | 1279699.99 |
| н1350 | 562268.12 | 1279698.00 |
| н1909 | 562270.31 | 1279695.55 |
| н1910 | 562273.89 | 1279689.03 |
| н1911 | 562278.16 | 1279681.26 |
| н1912 | 562279.31 | 1279679.37 |
| н1913 | 562281.45 | 1279675.49 |
| н1914 | 562288.99 | 1279661.61 |
| н1915 | 562296.26 | 1279643.59 |
| н1916 | 562302.57 | 1279625.09 |
| н1917 | 562308.61 | 1279604.26 |
| н1918 | 562313.62 | 1279584.80 |
| н1919 | 562313.96 | 1279583.43 |
| н1877 | 562316.20 | 1279574.25 |
| н1876 | 562316.79 | 1279574.42 |
| н1875 | 562317.07 | 1279573.46 |
| н1874 | 562316.43 | 1279573.27 |
| н1920 | 562317.81 | 1279567.64 |
| н1921 | 562319.67 | 1279568.07 |
| н1922 | 562319.09 | 1279571.20 |

| | | |
|-------|-----------|------------|
| н1923 | 562318.52 | 1279573.96 |
| н1924 | 562330.06 | 1279576.66 |
| н1925 | 562327.36 | 1279588.19 |
| н1926 | 562330.89 | 1279595.09 |
| н1927 | 562330.56 | 1279596.04 |
| н1928 | 562330.98 | 1279596.48 |
| н1891 | 562335.44 | 1279601.13 |
| н1879 | 562317.46 | 1279573.67 |
| н1880 | 562318.42 | 1279573.95 |
| н1881 | 562318.13 | 1279574.91 |
| н1882 | 562317.17 | 1279574.62 |
| н1879 | 562317.46 | 1279573.67 |

| Номера характерны х точек | Х | У |
|---|-----------|------------|
| Условный номер земельного участка 34:27:130002:3У2 | | |
| :3У2(1) | | |
| н1893 | 562329.45 | 1279602.61 |
| н1929 | 562318.70 | 1279645.64 |
| н1930 | 562316.13 | 1279650.51 |
| н1931 | 562312.97 | 1279658.69 |
| н1932 | 562312.47 | 1279665.27 |
| н1933 | 562313.53 | 1279666.30 |
| н1934 | 562308.86 | 1279685.01 |
| н1935 | 562305.51 | 1279700.33 |
| н1936 | 562302.94 | 1279705.73 |
| н1937 | 562315.60 | 1279723.60 |
| н1938 | 562312.30 | 1279725.85 |
| н1939 | 562300.97 | 1279709.86 |
| н1940 | 562298.54 | 1279714.94 |
| н1941 | 562303.19 | 1279719.82 |
| н1905 | 562292.32 | 1279729.86 |
| н1904 | 562286.84 | 1279723.63 |
| н1347 | 562287.59 | 1279722.96 |
| н1346 | 562289.83 | 1279720.97 |
| н1349 | 562287.84 | 1279718.73 |
| н1903 | 562287.83 | 1279717.93 |
| н1902 | 562283.57 | 1279712.08 |
| н1901 | 562287.32 | 1279705.87 |
| н1356 | 562292.29 | 1279696.52 |
| н1355 | 562293.43 | 1279698.12 |
| н1354 | 562295.87 | 1279696.38 |
| н1359 | 562294.13 | 1279693.94 |
| н1358 | 562293.39 | 1279694.46 |
| н1942 | 562293.87 | 1279693.56 |
| н1900 | 562297.00 | 1279687.67 |
| н1899 | 562303.71 | 1279672.43 |
| н1898 | 562314.30 | 1279641.87 |
| н1897 | 562318.51 | 1279627.35 |
| н1896 | 562324.25 | 1279607.63 |
| н1895 | 562327.90 | 1279606.82 |
| н1894 | 562329.02 | 1279602.35 |
| н1893 | 562329.45 | 1279602.61 |
| н1368 | 562327.72 | 1279607.46 |
| н1369 | 562327.72 | 1279608.46 |
| н1370 | 562326.72 | 1279608.46 |
| н1371 | 562326.72 | 1279607.46 |
| н1368 | 562327.72 | 1279607.46 |
| н1363 | 562291.74 | 1279727.01 |
| н1360 | 562291.74 | 1279728.01 |
| н1361 | 562290.74 | 1279728.01 |
| н1362 | 562290.74 | 1279727.01 |
| н1363 | 562291.74 | 1279727.01 |

| | | |
|---------|-----------|------------|
| h1364 | 562305.38 | 1279699.28 |
| h1365 | 562305.38 | 1279700.28 |
| h1366 | 562304.38 | 1279700.28 |
| h1367 | 562304.38 | 1279699.28 |
| h1364 | 562305.38 | 1279699.28 |
| :3Y2(2) | | |
| h1910 | 562273.89 | 1279689.03 |
| h1909 | 562270.31 | 1279695.55 |
| h1350 | 562268.12 | 1279698.00 |
| h1353 | 562266.13 | 1279695.76 |
| h1352 | 562263.88 | 1279697.75 |
| h1351 | 562265.87 | 1279699.99 |
| h6 | 562263.31 | 1279702.54 |
| h526 | 562256.07 | 1279694.49 |
| h1943 | 562268.24 | 1279683.08 |
| h1910 | 562273.89 | 1279689.03 |
| :3Y2(3) | | |
| h1944 | 562273.46 | 1279664.22 |
| h1913 | 562281.45 | 1279675.49 |
| h1912 | 562279.31 | 1279679.37 |
| h1945 | 562270.16 | 1279666.46 |
| h1944 | 562273.46 | 1279664.22 |
| :3Y2(4) | | |
| h1946 | 562320.09 | 1279565.81 |
| h1921 | 562319.67 | 1279568.07 |
| h1920 | 562317.81 | 1279567.64 |
| h1874 | 562316.43 | 1279573.27 |
| h1873 | 562316.11 | 1279573.18 |
| h1878 | 562315.83 | 1279574.14 |
| h1877 | 562316.20 | 1279574.25 |
| h1919 | 562313.96 | 1279583.43 |
| h1947 | 562306.19 | 1279581.02 |
| h1948 | 562303.95 | 1279579.74 |
| h1949 | 562308.97 | 1279562.98 |
| h1946 | 562320.09 | 1279565.81 |
| :3Y2(5) | | |
| h1950 | 562339.69 | 1279570.80 |
| h1951 | 562334.97 | 1279585.03 |
| h1952 | 562333.45 | 1279589.45 |
| h1953 | 562332.79 | 1279589.24 |
| h1928 | 562330.98 | 1279596.48 |
| h1927 | 562330.56 | 1279596.04 |
| h1926 | 562330.89 | 1279595.09 |
| h1925 | 562327.36 | 1279588.19 |
| h1924 | 562330.06 | 1279576.66 |
| h1954 | 562330.15 | 1279576.23 |
| h1955 | 562330.74 | 1279573.89 |
| h1956 | 562332.30 | 1279568.60 |
| h1957 | 562337.65 | 1279569.81 |
| h1958 | 562337.54 | 1279570.25 |
| h1950 | 562339.69 | 1279570.80 |
| | | |
| h1373 | 562331.17 | 1279593.68 |
| h1374 | 562330.17 | 1279593.68 |
| h1375 | 562330.17 | 1279592.68 |
| h1372 | 562331.17 | 1279592.68 |
| h1373 | 562331.17 | 1279593.68 |
| | | |
| h1376 | 562335.83 | 1279571.55 |
| h1377 | 562336.83 | 1279571.55 |
| h1378 | 562336.83 | 1279572.55 |
| h1379 | 562335.83 | 1279572.55 |
| h1376 | 562335.83 | 1279571.55 |
| | | |
| h1883 | 562333.52 | 1279580.64 |
| h1884 | 562334.47 | 1279580.92 |
| h1885 | 562334.19 | 1279581.88 |
| h1886 | 562333.23 | 1279581.60 |
| h1883 | 562333.52 | 1279580.64 |

| | | |
|-------|-----------|------------|
| h1887 | 562334.91 | 1279579.48 |
| h1888 | 562334.62 | 1279580.44 |
| h1889 | 562333.66 | 1279580.15 |
| h1890 | 562333.95 | 1279579.19 |
| h1887 | 562334.91 | 1279579.48 |

**10. Перечень координат
характерных точек границ
образуемых земельных участков,
отведенных для размещения
перенесенных инженерных
коммуникаций**

| Номера характерных точек | X | Y |
|---|-----------|------------|
| Условный номер земельного участка 34:12:030007:ЗУ6 | | |
| :ЗУ6(1) | | |
| н1049 | 559869.02 | 1286692.51 |
| н1050 | 559868.54 | 1286695.47 |
| н1051 | 559865.58 | 1286694.99 |
| н1052 | 559866.06 | 1286692.03 |
| н1049 | 559869.02 | 1286692.51 |
| :ЗУ6(2) | | |
| н1053 | 559864.95 | 1286730.27 |
| н1054 | 559864.55 | 1286733.25 |
| н1055 | 559861.58 | 1286732.84 |
| н1056 | 559861.98 | 1286729.87 |
| н1053 | 559864.95 | 1286730.27 |
| :ЗУ6(3) | | |
| н1057 | 559876.05 | 1286647.42 |
| н1058 | 559873.55 | 1286651.74 |
| н1059 | 559877.88 | 1286654.25 |
| н1060 | 559876.38 | 1286656.84 |
| н1061 | 559869.45 | 1286652.84 |
| н1062 | 559873.45 | 1286645.91 |
| н1057 | 559876.05 | 1286647.42 |
| :ЗУ6(4) | | |
| н1063 | 559865.64 | 1286767.14 |
| н1064 | 559865.97 | 1286770.13 |
| н1065 | 559862.70 | 1286770.49 |
| н1066 | 559858.02 | 1286771.01 |
| н1067 | 559857.13 | 1286763.06 |
| н1068 | 559860.12 | 1286762.73 |
| н1069 | 559860.67 | 1286767.70 |
| н1070 | 559862.49 | 1286767.50 |
| н1063 | 559865.64 | 1286767.14 |
| :ЗУ6(5) | | |
| н1071 | 559844.19 | 1286849.82 |
| н1072 | 559843.55 | 1286852.51 |
| н1073 | 559842.35 | 1286857.60 |
| н1074 | 559839.43 | 1286856.91 |
| н1075 | 559840.44 | 1286852.64 |
| н1076 | 559840.58 | 1286852.04 |
| н1077 | 559835.72 | 1286850.89 |
| н1078 | 559836.41 | 1286847.97 |
| н1071 | 559844.19 | 1286849.82 |
| :ЗУ6(6) | | |
| н1079 | 559818.90 | 1286849.10 |
| н1080 | 559819.85 | 1286852.57 |
| н1081 | 559816.96 | 1286853.36 |
| н1082 | 559815.64 | 1286848.54 |
| н1083 | 559810.81 | 1286849.87 |
| н1084 | 559810.02 | 1286846.97 |
| н1085 | 559816.96 | 1286845.07 |
| н1086 | 559817.73 | 1286844.86 |
| н1079 | 559818.90 | 1286849.10 |

| Номера характерных точек | X | Y |
|---|---|---|
| Условный номер земельного участка 34:12:030007:ЗУ3 | | |
| :ЗУ3(1) | | |

| | | |
|----------|-----------|------------|
| н1087 | 559896.66 | 1286996.20 |
| н1088 | 559896.66 | 1286997.20 |
| н1089 | 559895.66 | 1286997.20 |
| н1090 | 559895.66 | 1286996.20 |
| н1087 | 559896.66 | 1286996.20 |
| :ЗУ3(2) | | |
| н1091 | 559813.97 | 1286833.92 |
| н1092 | 559813.97 | 1286834.92 |
| н1093 | 559812.97 | 1286834.92 |
| н1094 | 559812.97 | 1286833.92 |
| н1091 | 559813.97 | 1286833.92 |
| :ЗУ3(3) | | |
| н1095 | 559883.22 | 1285163.45 |
| н1096 | 559883.22 | 1285164.45 |
| н1097 | 559882.22 | 1285164.45 |
| н1098 | 559882.22 | 1285163.45 |
| н1095 | 559883.22 | 1285163.45 |
| :ЗУ3(4) | | |
| н1099 | 559828.69 | 1286795.95 |
| н1100 | 559828.69 | 1286796.95 |
| н1101 | 559827.69 | 1286796.95 |
| н1102 | 559827.69 | 1286795.95 |
| н1099 | 559828.69 | 1286795.95 |
| :ЗУ3(5) | | |
| н1103 | 559895.73 | 1286938.67 |
| н1104 | 559896.01 | 1286939.63 |
| н1105 | 559895.05 | 1286939.92 |
| н1106 | 559894.77 | 1286938.96 |
| н1103 | 559895.73 | 1286938.67 |
| :ЗУ9(6) | | |
| н1107 | 559822.69 | 1286800.07 |
| н1108 | 559822.69 | 1286801.07 |
| н1109 | 559821.69 | 1286801.07 |
| н1110 | 559821.69 | 1286800.07 |
| н1107 | 559822.69 | 1286800.07 |
| :ЗУ3(7) | | |
| н1111 | 559752.59 | 1285509.95 |
| н1112 | 559752.59 | 1285510.95 |
| н1113 | 559751.59 | 1285510.95 |
| н1114 | 559751.59 | 1285509.95 |
| н1111 | 559752.59 | 1285509.95 |
| :ЗУ3(8) | | |
| н1115 | 559828.59 | 1286825.72 |
| н1116 | 559828.59 | 1286826.72 |
| н1117 | 559827.59 | 1286826.72 |
| н1118 | 559827.59 | 1286825.72 |
| н1115 | 559828.59 | 1286825.72 |
| :ЗУ3(9) | | |
| н1119 | 560001.49 | 1284911.42 |
| н1120 | 560001.49 | 1284912.42 |
| н1121 | 560000.49 | 1284912.42 |
| н1122 | 560000.49 | 1284911.42 |
| н1119 | 560001.49 | 1284911.42 |
| :ЗУ3(10) | | |
| н1123 | 559867.22 | 1286810.42 |
| н1124 | 559867.22 | 1286811.42 |
| н1125 | 559866.22 | 1286811.42 |
| н1126 | 559866.22 | 1286810.42 |
| н1123 | 559867.22 | 1286810.42 |
| :ЗУ3(11) | | |
| н1127 | 559891.09 | 1286919.75 |
| н1128 | 559890.19 | 1286920.19 |
| н1129 | 559889.75 | 1286919.29 |
| н1130 | 559890.65 | 1286918.85 |
| н1127 | 559891.09 | 1286919.75 |
| :ЗУ3(12) | | |
| н1131 | 559860.58 | 1286808.49 |
| н1132 | 559860.58 | 1286809.49 |
| н1133 | 559859.58 | 1286809.49 |

| | | |
|----------|-----------|------------|
| н1134 | 559859.58 | 1286808.49 |
| н1131 | 559860.58 | 1286808.49 |
| :3У3(13) | | |
| н1135 | 559896.51 | 1286940.67 |
| н1136 | 559895.56 | 1286940.95 |
| н1137 | 559895.27 | 1286939.99 |
| н1138 | 559896.23 | 1286939.71 |
| н1135 | 559896.51 | 1286940.67 |
| :3У3(14) | | |
| н1139 | 559873.76 | 1286820.65 |
| н1140 | 559873.76 | 1286821.65 |
| н1141 | 559872.76 | 1286821.65 |
| н1142 | 559872.76 | 1286820.65 |
| н1139 | 559873.76 | 1286820.65 |
| :3У3(15) | | |
| н1143 | 559898.14 | 1287032.63 |
| н1144 | 559898.14 | 1287033.63 |
| н1145 | 559897.14 | 1287033.63 |
| н1146 | 559897.14 | 1287032.63 |
| н1143 | 559898.14 | 1287032.63 |
| :3У3(16) | | |
| н1147 | 559835.28 | 1286848.22 |
| н1148 | 559835.28 | 1286849.22 |
| н1149 | 559834.28 | 1286849.22 |
| н1150 | 559834.28 | 1286848.22 |
| н1147 | 559835.28 | 1286848.22 |
| :3У3(17) | | |
| н1151 | 559755.88 | 1285436.81 |
| н1152 | 559755.88 | 1285437.81 |
| н1153 | 559754.88 | 1285437.81 |
| н1154 | 559754.88 | 1285436.81 |
| н1151 | 559755.88 | 1285436.81 |
| :3У3(18) | | |
| н1155 | 559851.23 | 1286846.58 |
| н1156 | 559851.23 | 1286847.58 |
| н1157 | 559850.23 | 1286847.58 |
| н1158 | 559850.23 | 1286846.58 |
| н1155 | 559851.23 | 1286846.58 |
| :3У3(19) | | |
| н1159 | 559941.27 | 1285058.21 |
| н1160 | 559941.27 | 1285059.21 |
| н1161 | 559940.27 | 1285059.21 |
| н1162 | 559940.27 | 1285058.21 |
| н1159 | 559941.27 | 1285058.21 |
| :3У3(20) | | |
| н1163 | 559848.31 | 1286849.60 |
| н1164 | 559848.31 | 1286850.60 |
| н1165 | 559847.31 | 1286850.60 |
| н1166 | 559847.31 | 1286849.60 |
| н1163 | 559848.31 | 1286849.60 |
| :3У3(21) | | |
| н1167 | 559885.56 | 1286207.08 |
| н1168 | 559885.56 | 1286207.83 |
| н1169 | 559884.56 | 1286207.83 |
| н1170 | 559884.56 | 1286207.34 |
| н1171 | 559884.56 | 1286206.83 |
| н1172 | 559885.56 | 1286206.83 |
| н1167 | 559885.56 | 1286207.08 |
| :3У3(22) | | |
| н1173 | 559886.95 | 1286222.83 |
| н1174 | 559886.95 | 1286223.76 |
| н1175 | 559886.95 | 1286223.83 |
| н1176 | 559886.82 | 1286223.83 |
| н1177 | 559885.95 | 1286223.83 |
| н1178 | 559885.95 | 1286222.83 |
| н1173 | 559886.95 | 1286222.83 |
| :3У3(23) | | |
| н1179 | 559820.26 | 1286846.47 |
| н1180 | 559820.26 | 1286847.47 |

| | | |
|----------|-----------|------------|
| н1181 | 559819.26 | 1286847.47 |
| н1182 | 559819.26 | 1286846.47 |
| н1179 | 559820.26 | 1286846.47 |
| :3У3(24) | | |
| н1183 | 559890.41 | 1286921.81 |
| н1184 | 559889.51 | 1286922.25 |
| н1185 | 559889.08 | 1286921.35 |
| н1186 | 559889.98 | 1286920.91 |
| н1183 | 559890.41 | 1286921.81 |
| :3У3(25) | | |
| н1187 | 559891.25 | 1287018.80 |
| н1188 | 559891.25 | 1287019.80 |
| н1189 | 559890.25 | 1287019.80 |
| н1190 | 559890.25 | 1287018.80 |
| н1187 | 559891.25 | 1287018.80 |
| :3У3(26) | | |
| н1191 | 559825.65 | 1285993.92 |
| н1192 | 559824.65 | 1285993.92 |
| н1193 | 559824.65 | 1285992.92 |
| н1194 | 559825.65 | 1285992.92 |
| н1195 | 559825.65 | 1285993.33 |
| н1191 | 559825.65 | 1285993.92 |
| :3У3(27) | | |
| н1196 | 559802.73 | 1285986.27 |
| н1197 | 559802.73 | 1285987.27 |
| н1198 | 559801.73 | 1285987.27 |
| н1199 | 559801.73 | 1285986.27 |
| н1196 | 559802.73 | 1285986.27 |

| Номера характерных точек | X | Y |
|---|-----------|------------|
| Условный номер земельного участка 34:12:030007:3У5 | | |
| :3У5(1) | | |
| н1200 | 559888.80 | 1286205.77 |
| н1201 | 559889.33 | 1286208.72 |
| н1202 | 559886.38 | 1286209.25 |
| н1203 | 559886.15 | 1286207.99 |
| н1204 | 559885.97 | 1286207.00 |
| н1205 | 559885.84 | 1286206.30 |
| н1200 | 559888.80 | 1286205.77 |
| :3У5(2) | | |
| н1206 | 559900.06 | 1286240.81 |
| н1207 | 559900.87 | 1286243.69 |
| н1208 | 559898.03 | 1286244.49 |
| н1209 | 559896.05 | 1286245.04 |
| н1210 | 559897.40 | 1286249.86 |
| н1211 | 559895.12 | 1286250.49 |
| н1212 | 559894.51 | 1286250.66 |
| н1213 | 559894.03 | 1286248.96 |
| н1214 | 559892.36 | 1286242.96 |
| н1215 | 559896.83 | 1286241.71 |
| н1206 | 559900.06 | 1286240.81 |
| :3У5(3) | | |
| н1216 | 559846.61 | 1286169.75 |
| н1217 | 559848.44 | 1286177.54 |
| н1218 | 559845.61 | 1286178.20 |
| н1219 | 559840.65 | 1286179.37 |
| н1220 | 559839.97 | 1286176.44 |
| н1221 | 559840.52 | 1286176.31 |
| н1222 | 559844.83 | 1286175.30 |
| н1223 | 559843.69 | 1286170.43 |
| н1224 | 559845.25 | 1286170.07 |
| н1216 | 559846.61 | 1286169.75 |
| :3У5(4) | | |
| н1225 | 559888.18 | 1286173.28 |
| н1226 | 559887.76 | 1286176.25 |
| н1227 | 559884.89 | 1286175.85 |

| | | |
|-------|-----------|------------|
| н1228 | 559882.81 | 1286175.56 |
| н1229 | 559882.12 | 1286180.51 |
| н1230 | 559879.86 | 1286180.20 |
| н1231 | 559879.15 | 1286180.10 |
| н1232 | 559879.45 | 1286177.89 |
| н1233 | 559880.25 | 1286172.17 |
| н1234 | 559884.05 | 1286172.70 |
| н1225 | 559888.18 | 1286173.28 |

| Номера характерных точек | X | Y |
|---|-----------|------------|
| Условный номер земельного участка 34:12:030007:3У7 | | |
| :3У7(1) | | |
| н1235 | 559877.07 | 1286678.91 |
| н1236 | 559876.89 | 1286681.91 |
| н1237 | 559873.89 | 1286681.73 |
| н1238 | 559874.07 | 1286678.73 |
| н1235 | 559877.07 | 1286678.91 |
| :3У7(2) | | |
| н1239 | 559843.77 | 1286677.41 |
| н1240 | 559843.59 | 1286680.41 |
| н1241 | 559840.59 | 1286680.23 |
| н1242 | 559840.77 | 1286677.23 |
| н1239 | 559843.77 | 1286677.41 |
| :3У7(3) | | |
| н1243 | 559836.12 | 1286827.25 |
| н1244 | 559837.44 | 1286829.94 |
| н1245 | 559834.75 | 1286831.26 |
| н1246 | 559833.43 | 1286828.57 |
| н1243 | 559836.12 | 1286827.25 |
| :3У7(4) | | |
| н1247 | 559874.41 | 1286812.63 |
| н1248 | 559875.56 | 1286815.40 |
| н1249 | 559872.79 | 1286816.55 |
| н1250 | 559871.64 | 1286813.78 |
| н1247 | 559874.41 | 1286812.63 |
| :3У7(5) | | |
| н1251 | 559886.92 | 1286924.76 |
| н1252 | 559888.24 | 1286927.45 |
| н1253 | 559885.55 | 1286928.77 |
| н1254 | 559884.23 | 1286926.08 |
| н1251 | 559886.92 | 1286924.76 |
| :3У7(6) | | |
| н1255 | 559911.44 | 1286913.52 |
| н1256 | 559912.77 | 1286916.21 |
| н1257 | 559910.07 | 1286917.53 |
| н1258 | 559908.75 | 1286914.84 |
| н1255 | 559911.44 | 1286913.52 |

| Номера характерных точек | X | Y |
|---|-----------|------------|
| Условный номер земельного участка 34:12:030007:3У8 | | |
| :3У8(1) | | |
| н1259 | 559916.94 | 1287012.39 |
| н1260 | 559917.00 | 1287013.38 |
| н1261 | 559916.00 | 1287013.44 |
| н1262 | 559915.94 | 1287012.44 |
| н1259 | 559916.94 | 1287012.39 |
| :3У8(2) | | |
| н1263 | 559919.06 | 1287018.61 |
| н1264 | 559919.23 | 1287019.59 |
| н1265 | 559918.24 | 1287019.76 |
| н1266 | 559918.07 | 1287018.77 |
| н1263 | 559919.06 | 1287018.61 |
| :3У8(3) | | |

| | | |
|---------|-----------|------------|
| н1267 | 559920.42 | 1287019.84 |
| н1268 | 559920.59 | 1287020.83 |
| н1269 | 559919.60 | 1287021.00 |
| н1270 | 559919.44 | 1287020.01 |
| н1267 | 559920.42 | 1287019.84 |
| :3У8(4) | | |
| н1271 | 559918.31 | 1287038.38 |
| н1272 | 559918.43 | 1287040.40 |
| н1273 | 559917.44 | 1287040.45 |
| н1274 | 559917.33 | 1287038.44 |
| н1271 | 559918.31 | 1287038.38 |
| :3У8(5) | | |
| н1275 | 559935.33 | 1287089.68 |
| н1276 | 559935.69 | 1287090.61 |
| н1277 | 559934.75 | 1287090.97 |
| н1278 | 559934.39 | 1287090.03 |
| н1275 | 559935.33 | 1287089.68 |
| :3У8(6) | | |
| н1279 | 559895.80 | 1287021.92 |
| н1280 | 559895.97 | 1287022.90 |
| н1281 | 559894.98 | 1287023.07 |
| н1282 | 559894.82 | 1287022.08 |
| н1279 | 559895.80 | 1287021.92 |
| :3У8(7) | | |
| н1283 | 559894.36 | 1287022.19 |
| н1284 | 559894.53 | 1287023.18 |
| н1285 | 559893.54 | 1287023.34 |
| н1286 | 559893.38 | 1287022.36 |
| н1283 | 559894.36 | 1287022.19 |
| :3У8(8) | | |
| н1287 | 559893.54 | 1287023.75 |
| н1288 | 559893.71 | 1287024.73 |
| н1289 | 559892.72 | 1287024.90 |
| н1290 | 559892.56 | 1287023.91 |
| н1287 | 559893.54 | 1287023.75 |

| Номера характерны х точек | X | Y |
|---|-----------|------------|
| Условный номер земельного участка 34:12:000000:3У1 | | |
| :3У1(1) | | |
| н237 | 560470.58 | 1284024.16 |
| н236 | 560469.58 | 1284024.16 |
| н235 | 560469.58 | 1284023.40 |
| н1291 | 560469.58 | 1284023.16 |
| н239 | 560469.69 | 1284023.16 |
| н238 | 560470.58 | 1284023.16 |
| н237 | 560470.58 | 1284024.16 |
| :3У1(2) | | |
| н463 | 559770.44 | 1285371.50 |
| н460 | 559770.44 | 1285372.50 |
| н461 | 559769.44 | 1285372.50 |
| н462 | 559769.44 | 1285371.50 |
| н463 | 559770.44 | 1285371.50 |
| :3У1(3) | | |
| н464 | 559809.44 | 1285292.06 |
| н465 | 559809.44 | 1285293.06 |
| н466 | 559808.44 | 1285293.06 |
| н467 | 559808.44 | 1285292.06 |
| н464 | 559809.44 | 1285292.06 |
| :3У1(4) | | |
| н1292 | 560081.08 | 1284725.19 |
| н1293 | 560081.08 | 1284726.19 |
| н1294 | 560080.08 | 1284726.19 |
| н1295 | 560080.08 | 1284725.19 |
| н1292 | 560081.08 | 1284725.19 |
| :3У1(5) | | |
| н1296 | 560124.14 | 1284642.79 |

| | | |
|----------|-----------|------------|
| н1297 | 560124.14 | 1284643.79 |
| н1298 | 560123.14 | 1284643.79 |
| н1299 | 560123.14 | 1284642.79 |
| н1296 | 560124.14 | 1284642.79 |
| :ЗУ1(6) | | |
| н1300 | 560136.23 | 1284590.24 |
| н1301 | 560136.23 | 1284591.24 |
| н1302 | 560135.23 | 1284591.24 |
| н1303 | 560135.23 | 1284590.24 |
| н1300 | 560136.23 | 1284590.24 |
| :ЗУ1(7) | | |
| н1304 | 560149.22 | 1284562.61 |
| н1305 | 560149.22 | 1284563.61 |
| н1306 | 560148.22 | 1284563.61 |
| н1307 | 560148.22 | 1284562.61 |
| н1304 | 560149.22 | 1284562.61 |
| :ЗУ1(8) | | |
| н1308 | 560194.71 | 1284511.74 |
| н1309 | 560194.71 | 1284512.74 |
| н1310 | 560193.71 | 1284512.74 |
| н1311 | 560193.71 | 1284511.74 |
| н1308 | 560194.71 | 1284511.74 |
| :ЗУ1(9) | | |
| н1312 | 560324.69 | 1284313.36 |
| н1313 | 560324.69 | 1284314.36 |
| н1314 | 560323.69 | 1284314.36 |
| н1315 | 560323.69 | 1284313.36 |
| н1312 | 560324.69 | 1284313.36 |
| :ЗУ1(10) | | |
| н1316 | 560417.61 | 1284141.29 |
| н1317 | 560417.61 | 1284142.29 |
| н1318 | 560416.61 | 1284142.29 |
| н1319 | 560416.61 | 1284141.29 |
| н1316 | 560417.61 | 1284141.29 |
| :ЗУ1(11) | | |
| н755 | 560447.94 | 1284074.80 |
| н756 | 560447.94 | 1284075.80 |
| н757 | 560446.94 | 1284075.80 |
| н758 | 560446.94 | 1284074.80 |
| н755 | 560447.94 | 1284074.80 |
| :ЗУ1(12) | | |
| н1320 | 560526.66 | 1283881.80 |
| н1321 | 560526.66 | 1283882.80 |
| н1322 | 560525.66 | 1283882.80 |
| н1323 | 560525.66 | 1283881.80 |
| н1320 | 560526.66 | 1283881.80 |
| :ЗУ1(13) | | |
| н1324 | 560569.22 | 1283730.06 |
| н1325 | 560569.22 | 1283731.06 |
| н1326 | 560568.22 | 1283731.06 |
| н1327 | 560568.22 | 1283730.06 |
| н1324 | 560569.22 | 1283730.06 |
| :ЗУ1(14) | | |
| н1328 | 560595.43 | 1283572.27 |
| н1329 | 560595.43 | 1283573.27 |
| н1330 | 560594.43 | 1283573.27 |
| н1331 | 560594.43 | 1283572.27 |
| н1328 | 560595.43 | 1283572.27 |
| :ЗУ1(15) | | |
| н1332 | 560623.14 | 1283402.44 |
| н1333 | 560623.14 | 1283403.44 |
| н1334 | 560622.14 | 1283403.44 |
| н1335 | 560622.14 | 1283402.44 |
| н1332 | 560623.14 | 1283402.44 |
| :ЗУ1(16) | | |
| н1336 | 560694.75 | 1282999.22 |
| н1337 | 560694.75 | 1283000.22 |
| н1338 | 560693.75 | 1283000.22 |
| н1339 | 560693.75 | 1282999.22 |

| | | |
|----------|-----------|------------|
| н1336 | 560694.75 | 1282999.22 |
| :ЗУ1(17) | | |
| н752 | 560736.95 | 1282780.59 |
| н753 | 560736.95 | 1282781.59 |
| н754 | 560735.95 | 1282781.59 |
| н751 | 560735.95 | 1282780.59 |
| н752 | 560736.95 | 1282780.59 |
| :ЗУ1(18) | | |
| н1340 | 560705.53 | 1282758.99 |
| н1341 | 560705.53 | 1282759.99 |
| н1342 | 560704.53 | 1282759.99 |
| н1343 | 560704.53 | 1282758.99 |
| н1340 | 560705.53 | 1282758.99 |
| :ЗУ1(19) | | |
| н161 | 560713.04 | 1282736.75 |
| н162 | 560713.04 | 1282737.75 |
| н163 | 560712.04 | 1282737.75 |
| н164 | 560712.04 | 1282736.75 |
| н161 | 560713.04 | 1282736.75 |
| :ЗУ1(20) | | |
| н157 | 560754.29 | 1282676.23 |
| н158 | 560754.29 | 1282677.23 |
| н159 | 560753.29 | 1282677.23 |
| н160 | 560753.29 | 1282676.23 |
| н157 | 560754.29 | 1282676.23 |
| :ЗУ1(21) | | |
| н255 | 560651.91 | 1283215.42 |
| н254 | 560651.91 | 1283216.42 |
| н253 | 560651.34 | 1283216.42 |
| н1344 | 560650.91 | 1283216.42 |
| н1345 | 560650.91 | 1283215.42 |
| н256 | 560651.50 | 1283215.42 |
| н255 | 560651.91 | 1283215.42 |

| Номера характерны х точек | X | Y |
|---|-----------|------------|
| Условный номер земельного участка 34:27:130003:ЗУ1 | | |
| :ЗУ1(1) | | |
| н872 | 560793.74 | 1282472.47 |
| н873 | 560793.74 | 1282473.47 |
| н874 | 560792.74 | 1282473.47 |
| н875 | 560792.74 | 1282472.47 |
| н872 | 560793.74 | 1282472.47 |
| :ЗУ1(2) | | |
| н864 | 560805.42 | 1282231.80 |
| н865 | 560805.42 | 1282232.80 |
| н866 | 560804.42 | 1282232.80 |
| н867 | 560804.42 | 1282231.80 |
| н864 | 560805.42 | 1282231.80 |
| :ЗУ1(3) | | |
| н868 | 560812.47 | 1282330.41 |
| н869 | 560812.47 | 1282331.41 |
| н870 | 560811.47 | 1282331.41 |
| н871 | 560811.47 | 1282330.41 |
| н868 | 560812.47 | 1282330.41 |
| :ЗУ1(4) | | |
| н889 | 560726.40 | 1279904.83 |
| н886 | 560726.40 | 1279905.83 |
| н887 | 560725.40 | 1279905.83 |
| н888 | 560725.40 | 1279904.83 |
| н889 | 560726.40 | 1279904.83 |
| :ЗУ1(5) | | |
| н911 | 560771.56 | 1279909.21 |
| н912 | 560771.56 | 1279910.21 |
| н913 | 560770.56 | 1279910.21 |
| н914 | 560770.56 | 1279909.21 |
| н911 | 560771.56 | 1279909.21 |

| | | |
|----------|-----------|------------|
| :ЗУ1(6) | | |
| н907 | 560789.47 | 1279873.02 |
| н908 | 560789.47 | 1279874.02 |
| н909 | 560788.47 | 1279874.02 |
| н910 | 560788.47 | 1279873.02 |
| н907 | 560789.47 | 1279873.02 |
| :ЗУ1(7) | | |
| н915 | 560942.71 | 1279913.16 |
| н916 | 560942.71 | 1279914.16 |
| н917 | 560941.71 | 1279914.16 |
| н918 | 560941.71 | 1279913.16 |
| н915 | 560942.71 | 1279913.16 |
| :ЗУ1(8) | | |
| н959 | 561386.60 | 1279926.95 |
| н960 | 561386.60 | 1279927.95 |
| н961 | 561385.60 | 1279927.95 |
| н962 | 561385.60 | 1279926.95 |
| н959 | 561386.60 | 1279926.95 |
| :ЗУ1(9) | | |
| н956 | 561610.91 | 1279909.15 |
| н957 | 561610.91 | 1279910.15 |
| н958 | 561609.91 | 1279910.15 |
| н955 | 561609.91 | 1279909.15 |
| н956 | 561610.91 | 1279909.15 |
| :ЗУ1(10) | | |
| н954 | 561814.05 | 1279899.29 |
| н951 | 561814.05 | 1279900.29 |
| н952 | 561813.05 | 1279900.29 |
| н953 | 561813.05 | 1279899.29 |
| н954 | 561814.05 | 1279899.29 |
| :ЗУ1(11) | | |
| н947 | 561896.41 | 1279898.55 |
| н948 | 561896.41 | 1279899.55 |
| н949 | 561895.41 | 1279899.55 |
| н950 | 561895.41 | 1279898.55 |
| н947 | 561896.41 | 1279898.55 |
| :ЗУ1(12) | | |
| н943 | 561933.38 | 1279887.94 |
| н944 | 561933.38 | 1279888.94 |
| н945 | 561932.38 | 1279888.94 |
| н946 | 561932.38 | 1279887.94 |
| н943 | 561933.38 | 1279887.94 |
| :ЗУ1(13) | | |
| н939 | 562037.40 | 1279870.25 |
| н940 | 562037.40 | 1279871.25 |
| н941 | 562036.40 | 1279871.25 |
| н942 | 562036.40 | 1279870.25 |
| н939 | 562037.40 | 1279870.25 |
| :ЗУ1(14) | | |
| н516 | 562267.33 | 1279776.43 |
| н517 | 562268.33 | 1279776.43 |
| н514 | 562268.33 | 1279777.43 |
| н515 | 562267.33 | 1279777.43 |
| н516 | 562267.33 | 1279776.43 |
| :ЗУ1(15) | | |
| н510 | 562196.36 | 1279825.52 |
| н511 | 562196.36 | 1279826.52 |
| н512 | 562195.36 | 1279826.52 |
| н513 | 562195.36 | 1279825.52 |
| н510 | 562196.36 | 1279825.52 |
| :ЗУ1(16) | | |
| н13 | 562283.95 | 1279744.74 |
| н12 | 562283.04 | 1279744.74 |
| н505 | 562282.95 | 1279744.74 |
| н16 | 562282.95 | 1279744.65 |
| н15 | 562282.95 | 1279743.74 |
| н14 | 562283.95 | 1279743.74 |
| н13 | 562283.95 | 1279744.74 |
| :ЗУ1(17) | | |

| | | |
|------|-----------|------------|
| н482 | 561155.32 | 1279934.23 |
| н483 | 561155.32 | 1279935.23 |
| н484 | 561154.32 | 1279935.23 |
| н485 | 561154.32 | 1279934.23 |
| н482 | 561155.32 | 1279934.23 |

| Номера характерных точек | X | Y |
|--|-----------|------------|
| Условный номер земельного участка 34:27:130002:ЗУ5 | | |
| :ЗУ5(1) | | |
| н1346 | 562289.83 | 1279720.97 |
| н1347 | 562287.59 | 1279722.96 |
| н1348 | 562285.60 | 1279720.72 |
| н1349 | 562287.84 | 1279718.73 |
| н1346 | 562289.83 | 1279720.97 |
| :ЗУ5(2) | | |
| н1350 | 562268.12 | 1279698.00 |
| н1351 | 562265.87 | 1279699.99 |
| н1352 | 562263.88 | 1279697.75 |
| н1353 | 562266.13 | 1279695.76 |
| н1350 | 562268.12 | 1279698.00 |

| Номера характерных точек | X | Y |
|--|-----------|------------|
| Условный номер земельного участка 34:27:130002:ЗУ4 | | |
| н1354 | 562295.87 | 1279696.38 |
| н1355 | 562293.43 | 1279698.12 |
| н1356 | 562292.29 | 1279696.52 |
| н1357 | 562291.69 | 1279695.67 |
| н1358 | 562293.39 | 1279694.46 |
| н1359 | 562294.13 | 1279693.94 |
| н1354 | 562295.87 | 1279696.38 |

| Номера характерных точек | X | Y |
|--|-----------|------------|
| Условный номер земельного участка 34:27:130002:ЗУ3 | | |
| :ЗУ3(1) | | |
| н1360 | 562291.74 | 1279728.01 |
| н1361 | 562290.74 | 1279728.01 |
| н1362 | 562290.74 | 1279727.01 |
| н1363 | 562291.74 | 1279727.01 |
| н1360 | 562291.74 | 1279728.01 |
| :ЗУ3(2) | | |
| н1364 | 562305.38 | 1279699.28 |
| н1365 | 562305.38 | 1279700.28 |
| н1366 | 562304.38 | 1279700.28 |
| н1367 | 562304.38 | 1279699.28 |
| н1364 | 562305.38 | 1279699.28 |
| :ЗУ3(3) | | |
| н1368 | 562327.72 | 1279607.46 |
| н1369 | 562327.72 | 1279608.46 |
| н1370 | 562326.72 | 1279608.46 |
| н1371 | 562326.72 | 1279607.46 |
| н1368 | 562327.72 | 1279607.46 |
| :ЗУ3(4) | | |
| н1372 | 562331.17 | 1279592.68 |
| н1373 | 562331.17 | 1279593.68 |
| н1374 | 562330.17 | 1279593.68 |
| н1375 | 562330.17 | 1279592.68 |
| н1372 | 562331.17 | 1279592.68 |
| :ЗУ3(5) | | |
| н1376 | 562335.83 | 1279571.55 |
| н1377 | 562336.83 | 1279571.55 |
| н1378 | 562336.83 | 1279572.55 |

| | | |
|-------|-----------|------------|
| н1379 | 562335.83 | 1279572.55 |
| н1376 | 562335.83 | 1279571.55 |

| Номера характерных точек | X | Y |
|---|-----------|------------|
| Условный номер земельного участка 34:12:030007:3У4 | | |
| н1380 | 559780.80 | 1285729.53 |
| н1381 | 559782.07 | 1285729.73 |
| н1382 | 559783.76 | 1285730.01 |
| н1383 | 559783.28 | 1285732.97 |
| н1384 | 559782.08 | 1285732.77 |
| н1385 | 559780.32 | 1285732.49 |
| н1380 | 559780.80 | 1285729.53 |

| Номера характерных точек | X | Y |
|---|-----------|------------|
| Условный номер земельного участка 34:27:130002:3У6 | | |
| :3У6(1) | | |
| н1873 | 562316.11 | 1279573.18 |
| н1874 | 562316.43 | 1279573.27 |
| н1875 | 562317.07 | 1279573.46 |
| н1876 | 562316.79 | 1279574.42 |
| н1877 | 562316.20 | 1279574.25 |
| н1878 | 562315.83 | 1279574.14 |
| н1873 | 562316.11 | 1279573.18 |
| :3У6(2) | | |
| н1879 | 562317.46 | 1279573.67 |
| н1880 | 562318.42 | 1279573.95 |
| н1881 | 562318.13 | 1279574.91 |
| н1882 | 562317.17 | 1279574.62 |
| н1879 | 562317.46 | 1279573.67 |
| :3У6(3) | | |
| н1883 | 562333.52 | 1279580.64 |
| н1884 | 562334.47 | 1279580.92 |
| н1885 | 562334.19 | 1279581.88 |
| н1886 | 562333.23 | 1279581.60 |
| н1883 | 562333.52 | 1279580.64 |
| :3У6(4) | | |
| н1887 | 562334.91 | 1279579.48 |
| н1888 | 562334.62 | 1279580.44 |
| н1889 | 562333.66 | 1279580.15 |
| н1890 | 562333.95 | 1279579.19 |
| н1887 | 562334.91 | 1279579.48 |

II. Проект межевания территории. Графическая часть

Чертеж межевания территории приведен в приложении к основной части проекта межевания территории.

ПРИЛОЖЕНИЕ

к основной части проекта межевания территории для размещения линейного объекта регионального значения "Строительство автомобильной дороги "Лог - Новогригорьевская - Клетская - Распопинская - Серафимович" на участке Базки - Распопинская в Серафимовичском и Клетском муниципальных районах Волгоградской области"

ЧЕРТЕЖ МЕЖЕВАНИЯ ТЕРРИТОРИИ

для размещения линейного объекта регионального значения "Строительство автомобильной дороги "Лог - Новогригорьевская - Клетская - Распопинская - Серафимович" на участке Базки – Распопинская в Серафимовичском и Клетском муниципальных районах Волгоградской области"

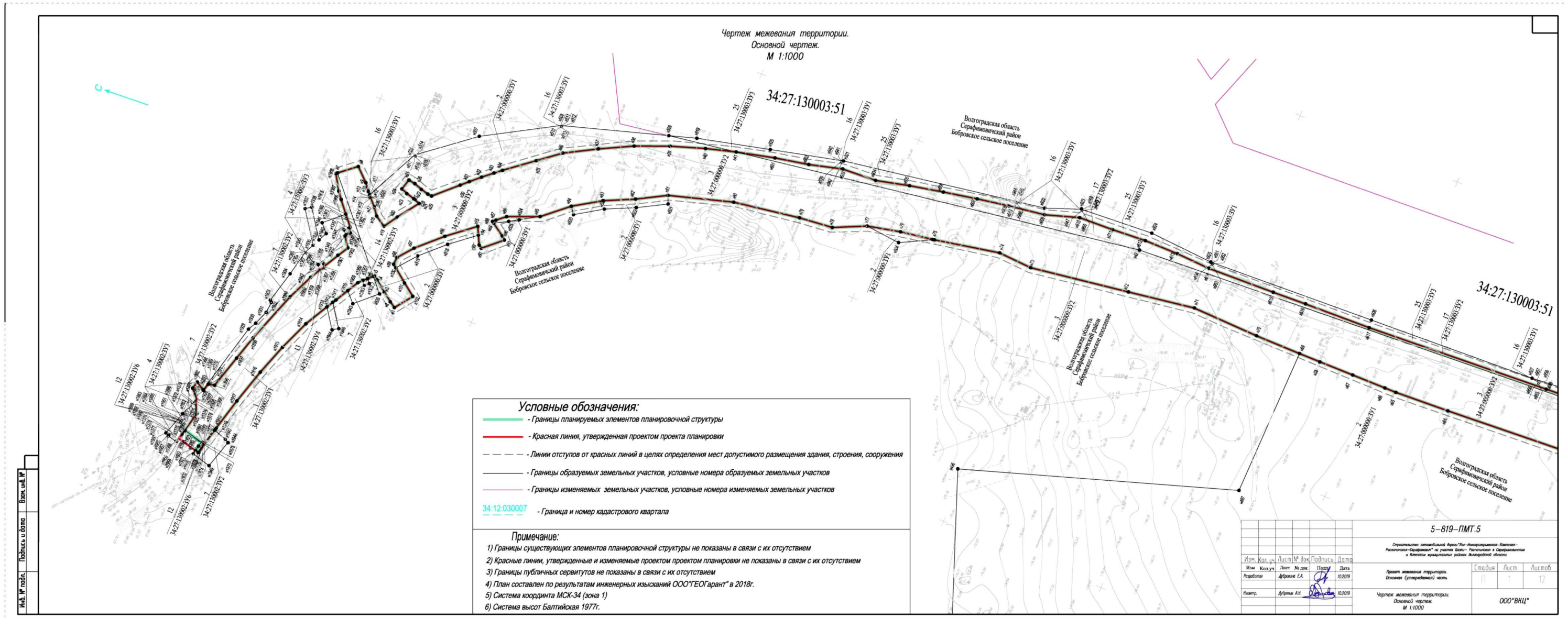

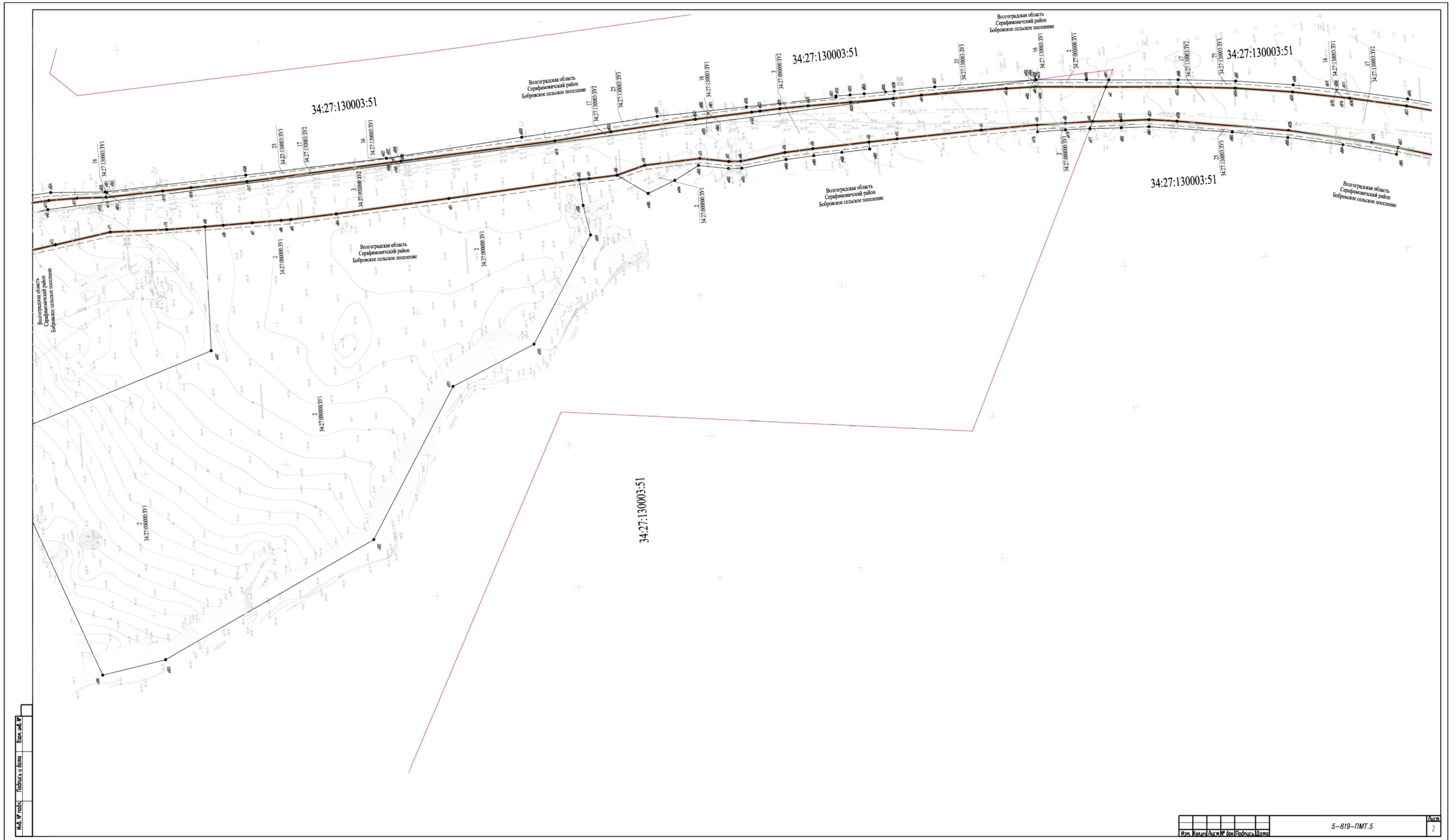

| | | | |
|-----|----------|---------|-------------|
| Имя | № докум. | Подпись | У. В. В. В. |
| | | | |

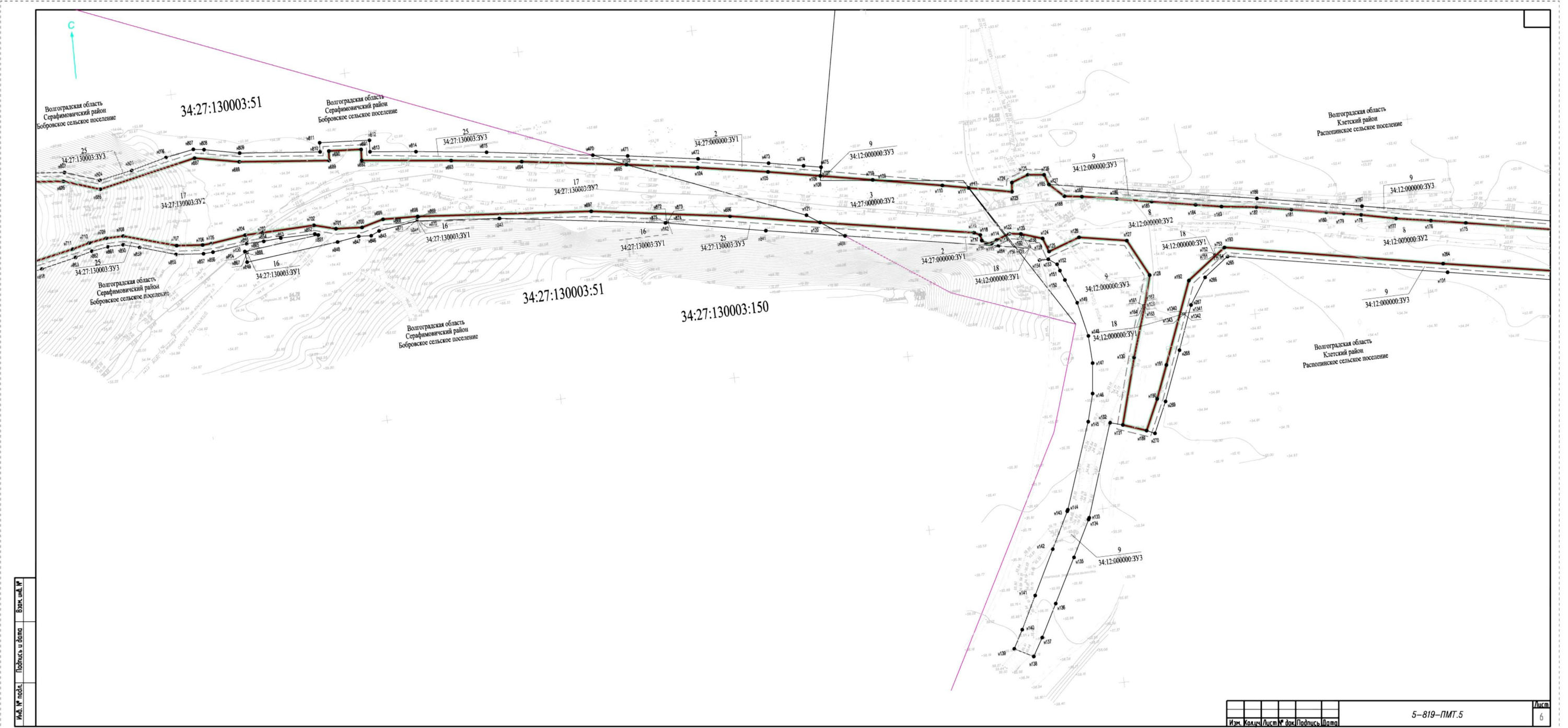

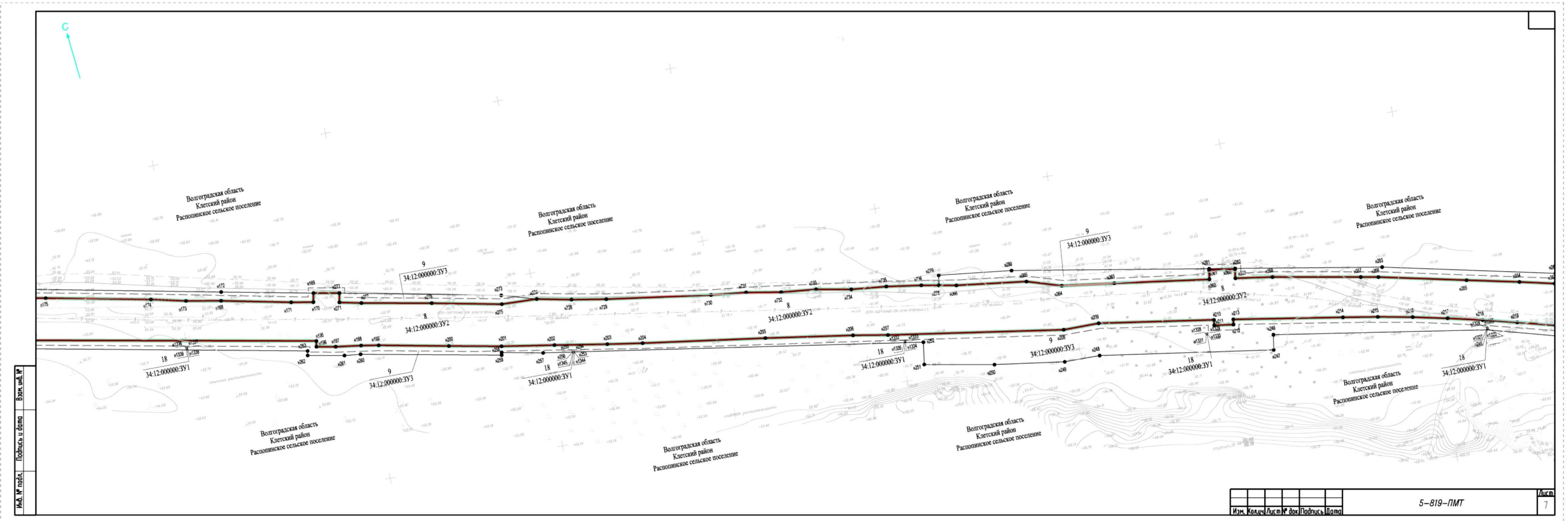

И.М.И. № 001/01
Подпись и дата

| | | | | | | |
|------|--------|-------|--------|---------|------|------|
| Изм. | Колич. | Листы | № док. | Подпись | Дата | Лист |
| | | | | | | 7 |

5-819-ПМТ

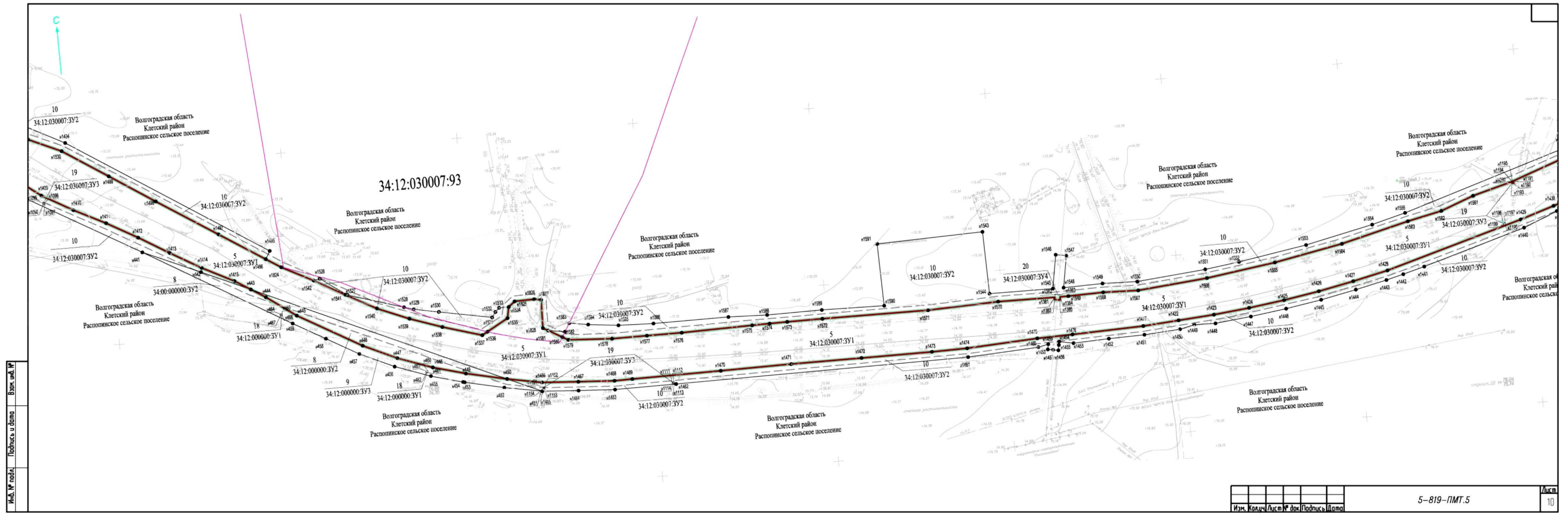

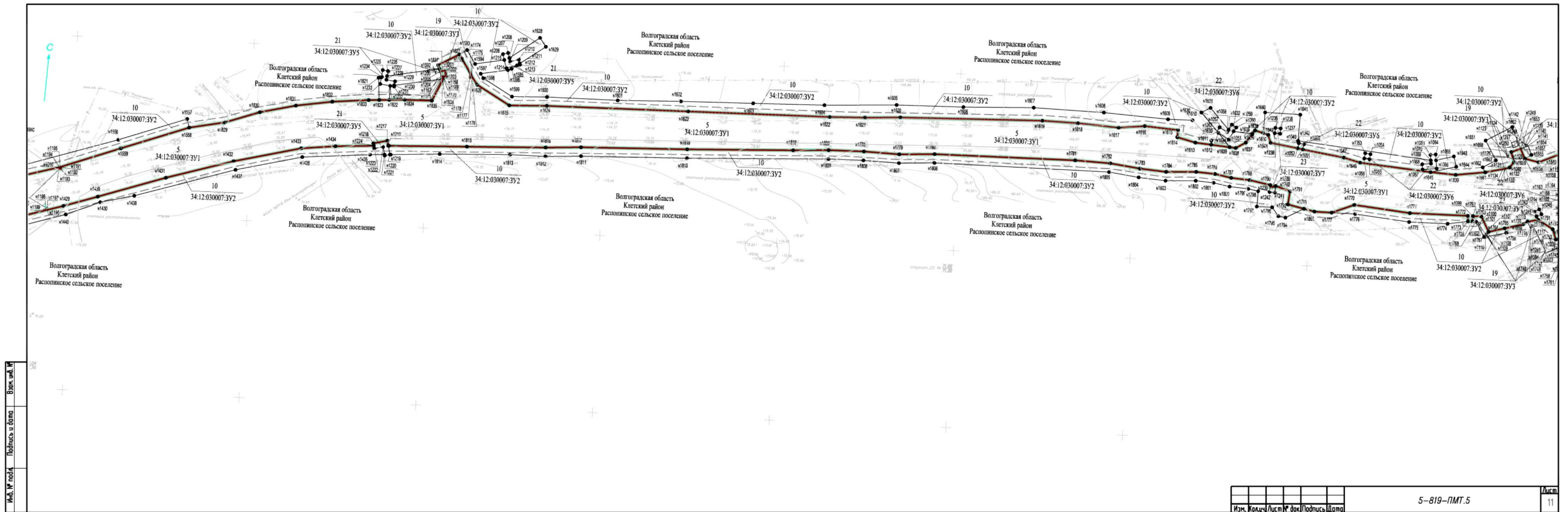

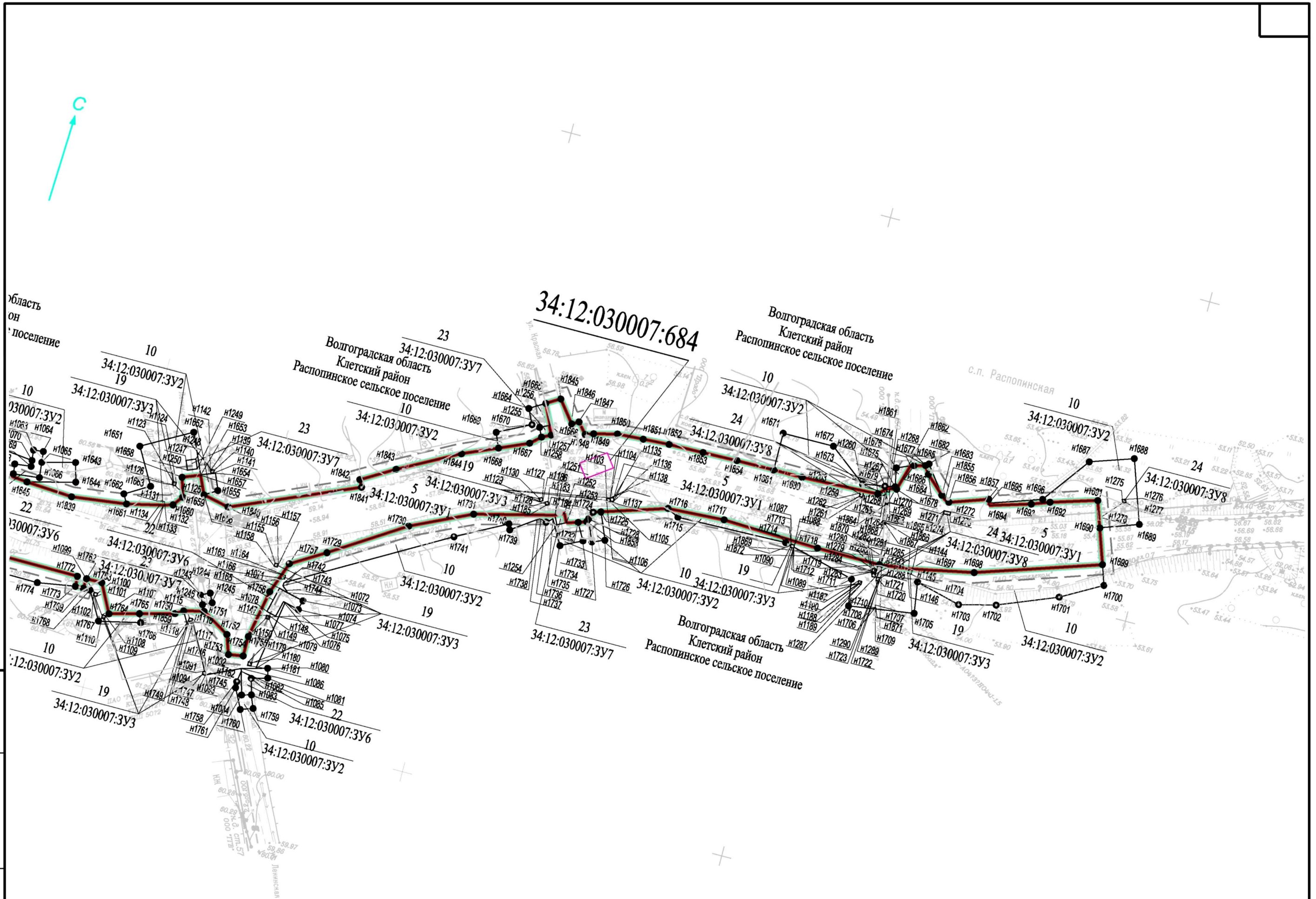

Инв. № подл. Подпись и дата Взам. инв. №

| | | | | | |
|------|--------|------|-------|---------|------|
| Изм. | Кол.чч | Лист | № док | Подпись | Дата |
| | | | | | |

5-819-ПМТ.5